



供应商基础信息调查表

(成品类)

供应商名称:

特步集团

供应商管理中心





尊敬的供应商：

本表为我司对供方整体状况的调查评估，请务必认真、如实填写。

填写前，请仔细阅读以下填表说明：

- 1.此表请用'微软雅黑"字认真填写，确保清晰准确、勿漏项；
- 2.固定联系电话请带区号，开户银行账号需与开票资料一致；
- 3.填写此表时，若需添加附件，附件纸张大小须与本调查表相同；
- 4.需提供附件内容见“9.其他声明”；
- 5.每份附件需加盖公司公章，附于调查表之后，依照“9.其他声明”排序。
- 6.调查表内信息不可错、漏、添字且附表、附件中内容与调查表中完全一致。





特步 (中国) 有限公司

供应商基础信息调查表

| 1. 供应商工商注册信息 | | | | | | | | | | |
|-----------------------------------|------------------------------------|---------|----------------------------------|-------------------------------------|--------------------|------------------------|------------|--------------------------|--------------|--|
| 供应商名称 | 晋江市向登科鞋业有限公司 | | 注册地址 | 福建省晋江市陈埭涵口 | | | | | | |
| 成立日期 | 2001年8月31日 | | 营业执照 统一社会信用代码 | 91350582X1147886X8 | | | | 请提供复印件，并盖公章 | | |
| 企业类型 | 国内民营 | | 注册资本 | 2650 万元 | | 实缴资本 | 万元 | | | |
| 开户银行 | 兴业银行晋江陈埭支行 | | | 银行账号 | 155570102200008303 | | | 请提供开票资料，此项与开票资料一致 | | |
| 经营范围 (同营业执照) | 品、纺织品 (不含印染、漂染) 批发零售; 鞋材, 五金产品, 鞋, | | | 是否涉及重大纠纷、诉讼、仲裁或行政处罚等 (最近1年) | | | | 否 | | |
| 2. 供应商基本情况 | | | | | | | | | | |
| 企业性质 | 国内民营 | 厂房产权 | 自有 | 上市情况 | 未上市 | | 上市时间 | | | |
| 固定资产 | 2275.66 万元 | 净资产 | 5269.77 万元 | 上年度总产值 | 12325.41 万元 | 流动资产 | 7429.78 万元 | | | |
| 公司法人 | 陈一伟 | 职务 | 副总经理 | 联系电话 | 13805940675 | | 邮箱 | Johnson@tudencnke.com | | |
| 实际控制人 | 陈一雄 | 身份证号 | 350582197402270534 | 联系电话 | 13905971458 | | 邮箱 | Jack@tudencnke.com | | |
| 业务授权代表 (工厂最高管理负责人) | 傅新新 | 职务 | 业务经理 | 联系电话 | 13505082237 | | 邮箱 | ndkx06@tudencnke.com | | |
| 公司组织结构如何? | | | 请提供组织架构图, 并盖公章 | | | 公司整体运营流程如何? | | | 请提供流程图, 并盖公章 | |
| 技术研发、业务部门和生产部门是否在同一地点? 如否, 请详细描述. | | | | <input checked="" type="checkbox"/> | 是在同一地点 | | | <input type="checkbox"/> | 不在同一地点 | |
| 业务与研发地址 | 福建省晋江市陈埭涵口 | | | 联系人 | 傅新新 | | 联系电话 | 13505082237 | | |
| 生产地址 | 福建省晋江市陈埭涵口 | | | 联系人 | 向琼 | | 联系电话 | 1395977559 | | |
| 3. 供应商生产能力基本情况 | | | | | | | | | | |
| 厂区面积 | 9200 m ² | 厂房面积 | 21496 m ² | | 办公区域面积 | 750平方米 m ² | | | | |
| 设计开发区域面积 | 810 m ² | 仓库面积/容积 | 10070 m ² | | 生产区域面积 | 7600平方米 m ² | | | | |
| 企业总人数 | 587 人 | 业务 | 12 人 | 生产总数 | 467 人 | 品检 | 29 人 | 研发 | 38 人 | |
| 半成品&成品仓 | 11 人 | 原料仓 | 2 人 | 计划 | 3 人 | 采购 | 2 人 | 裁断 | 25 人 | |
| 针车 | 230 人 | 成型 | 194 人 | 行政管理 | 5 人 | 后勤 | 7 人 | 设备维护 | 3 人 | |
| 男性员工人数 | 230 人 | 女性员工人数 | 357 人 | | | | | | | |
| 本地工人占比 | 5 % | 外地工人占比 | 95 % | | 员工离职率 | 0 % | | | | |
| 生产线员工平均年龄 | 40 岁 | | | 生产线员工平均在职年限 | 3 年 | | | | | |
| 主要产线设备配置及数量 | | | 请填写在附表1:《车间产线设备配置》 | | | | | | | |
| 成品可生产品类 (列举) | | | 户外鞋, 登山鞋, 防水鞋, 休闲鞋, 运动鞋, 钓鱼鞋, 棉靴 | | | | | | | |
| 擅长品类 (列举) | | | 户外鞋, 登山鞋, 防水鞋 | | | | | | | |
| 年正常生产 | 318 天 | 员工月平均工时 | 268 h | 上年度年产量 | 150万 双 | 今年预计年产量 | 180万 双 | | | |
| 第一大客户 | SPORTMASTER | 年供应量 | 50万 双 | 占总产量 | 28 % | 交货周期 | 90-120 天 | | | |
| 第二大客户 | JACKWOLFSKIN | 年供应量 | 30万 双 | 占总产量 | 17 % | 交货周期 | 90-120 天 | | | |
| 第三大客户 | MILLET | 年供应量 | 15万 双 | 占总产量 | 8 % | 交货周期 | 90-120 天 | | | |
| 其他客户 | | 年供应量 | 双 | 占总产量 | % | 交货周期 | 天 | | | |
| 可承接特步订单年供应量 | 50万 双 | | 主要上游供应商 (列举) | | | 茂泰, 协龙, 恒得利, 德皇 | | | | |
| 是否有品牌 | 否 | 自有品牌名称 | 自有品牌占比 | | 0% % | 内销占比 | 2 % | | | |
| 4. 供应商质量能力基本情况 | | | | | | | | | | |
| 是否通过ISO9001认证 (质量管理体系) | 是 | 认证机构 | 方圆标志认证集团有限公司 | 认证编号 | 00225Q21831R0M | 首次认证日期 | 2025年4月14日 | 截止日期 | 2028年4月13日 | |





特步 (中国) 有限公司

供应商基础信息调查表

S-SH-04-S01-M01

| | | | | | | | | | |
|----------------------------------|-------------------|------|----------|-------------------|-------------|------------|---------------------|------|------------|
| 是否通过ISO14001认证 (环境管理体系) | | 认证机构 | | 认证编号 | | 首次认证日期 | | 截止日期 | |
| 是否通过OHSAS18001认证 (职业健康安全管理体系) | | 认证机构 | | 认证编号 | | 首次认证日期 | | 截止日期 | |
| 其它重要认证 (可在此栏填写) | 是 | 认证机构 | AMFORI | 认证编号 | 24-0265074 | 首次认证日期 | 2024年7月4日 | 截止日期 | 2025年7月11日 |
| 质量负责人 | 汪建安 | 职位 | 品质经理 | 联系电话 | 18659749149 | 质量部门结构图如何? | 请提供质量部门组织架构图, 并加盖公章 | | |
| 是否有质量检测实验室? | 请填写附表2: 《检测设备明细表》 | | | 实验室是否通过第三方认证 (列举) | | | SATRA认证 | | |
| 检测、品检人员是否有通过上岗培训? | 是 | | | 培训一年几次? | | | 4 次 | | |
| 检验工序 | 5年以上工作经验 | | 3-5年工作经验 | | 3年以下工作经验 | | 合计 | | |
| 进料检验 | 1 | 人 | | | | 人 | 1 | 人 | |
| 针车检验 | 5 | 人 | 1 | 人 | | 人 | 6 | 人 | |
| 成型检验 | 6 | 人 | 3 | 人 | | 人 | 9 | 人 | |
| 巡检 | 2 | 人 | 1 | 人 | | 人 | 3 | 人 | |
| 检测室 | 1 | 人 | 1 | 人 | | 人 | 2 | 人 | |

5. 供应商生产计划与物料管理

| | | | | | | | | | |
|------------------------|----------------------------|---|----------|-----|---|----------|-------|---|---|
| 物控部门组织架构如何? (计划、采购、仓库) | 请提供附件, 物控/计划部门组织架构图, 并加盖公章 | | | | | | | | |
| 生产计划 | 3 | 人 | 物料管理 | 6 | 人 | 储运操作 | 4 | 人 | |
| 接单, 安排生产, 交货的主要流程如何? | 请提供附件, 流程图并加盖公章 | | | | | 原材料备料周期 | 35-40 | 天 | |
| 打样周期 | 30 | 天 | 首份订单交货周期 | 120 | 天 | 正常业务交货周期 | 90 | 天 | |
| 是否有最小批量? | 是 | | 最小批量 | | | 3000 | | | 双 |
| 采用了哪些企业软件信息系统? (列举) | 成易ERP系统 | | | | | | | | |

6. 供应商生产技术/工艺水平

| | | | | | | | | | |
|----------------|-------------------------|-------------|-----------|---|-----------|---|----|---|--|
| 产品研发部的功能架构图如何? | 请提供附件, 研发部门组织架构图, 并加盖公章 | | | | | | | | |
| 研发人员 | 10年以上工作经验 | | 5-10年工作经验 | | 5年以下工作经验 | | 合计 | | |
| 产品研发 | | 人 | | 人 | 2 | 人 | 2 | 人 | |
| 工艺版师 | 2 | 人 | 3 | 人 | 2 | 人 | 7 | 人 | |
| 工程师 | 2 | 人 | | 人 | | 人 | 2 | 人 | |
| 是否有设计产品 | 是 | 用于设计/打样的设备 | | | P0htoshop | | | | |
| 应用的开发设计软件 | 理型 | 软件功能 (简单描述) | | | 开版 | | | | |

7. 员工用工政策情况

| | | | | | | | | | |
|------------------------------|-------------------|------|--------|---------------|----------------|----------------|----------------------|--------|------|
| 企业用工政策 (遵循的原则, 包括人权, 发展, 保障) | 请简要说明 | | | | | | | | |
| 员工管理代表姓名 | 江远琴 | 性别 | 女 | 联系电话 | 15059860795 | 邮箱 | nalk01@noodongke.com | | |
| 是否签署员工劳动合同? | 是 | 签署周期 | 3 年 | 给员工提供社会保险有哪些? | 养老, 失业, 工伤, 医疗 | | | | |
| 给员工提供的福利待遇有哪些 | 免费住宿, 保险, 享受国家假期等 | | | | | | | | |
| 员工住宿安排 | 2 | 人/间 | 就餐安排 | 自费用餐 | | 是否配置医务室 | 否 | | |
| 每天正常上班总时长 | 8 | h | 每天加班时长 | 2 | h | 每天的总上班时长 (含加班) | 10 | h | |
| 上午上下班时间 | 8:00 | — | 12:00 | 下午上下班时间 | 14:00 | — | 18:00 | 每月上班天数 | 28 天 |

8. 供应商的员工工资和精益生产管理

| | | | | | |
|----------|------|-----|------|------|-----|
| 裁断员工平均工资 | 5500 | 元/月 | 最高工资 | 9300 | 元/月 |
| 针车员工平均工资 | 5800 | 元/月 | 最高工资 | 9000 | 元/月 |
| 成型员工平均工资 | 5000 | 元/月 | 最高工资 | 7000 | 元/月 |





特步（中国）有限公司 供应商基础信息调查表

| | |
|--|-------------|
| 最近3月员工工资单及银行汇款证明，按部门按工种细分 | 请提供附件，格式不限定 |
| 最近1个月前三大笔支出银行回单/流水单 | 请提供附件，格式不限定 |
| 9.其他声明 | |
| <p>我司不接受未经批准的外发行为，如果供应商希望其外发厂（含自有分工厂）承接特步订单，外发工厂（含自有分工厂）需另行填写一份以上完整的调查表信息，我司将根据具体情况安排现场评审。</p> <p>以下附带提供加盖公章复印件：</p> <p>(1) 基础信息：基础信息调查表、附表1-车间产线设备配置、附表2-检测设备明细表、附表3-固定资产清单-成品</p> <p>(2) 资质资料：含二维码的营业执照、与特步结款的开票资料、一般纳税人资格查询结果、公司章程、房产证或厂房租赁合同、企业基本信用信息报告；</p> <p>(3) 财务资料：最近3月员工工资单及银行汇款证明、最近1个月前三大笔支出银行回单/流水单、资产负债表、利润表、现金流量表、上年度所得税缴款单；</p> <p>(4) 涉税资料：涉税信息查询结果告知书（或纳税证明或完税证明），提供周期为收到调查表日期起近一年，例：2019年1月1日收到此调查表，查询周期为2018年1月1日-2019年1月1日；</p> <p>(5) 认证资料：ISO9001证书、ISO14001证书、ISO1004证书、OHSAS18001证书（无认证则无需提供）</p> <p>(6) 环评资料：环评报告、排污许可证、消防验收报告</p> <p>(7) 组织结构：全公司、质量部门、研发部门组织架构图；接单、安排生产、交货的主要流程（以流程图形式展示）</p> <p>(8) 宣传资料：企业简介、产品宣传介绍资料；</p> <p>(9) 其他供应商认为有必要提供的说明性材料。</p> | |
| 10.填写备注 | |
| <p>(1) 本表需同时提供盖章档一份、电子档一份，本表盖章档由填表人，审核人亲笔签名，其余资料需电脑录入，严禁涂改，以便存档。</p> <p>(2) 本表仅作为特步供应商管理中心供应商信息备案存档。</p> | |



供方填表人：

供方审核人：

填表日期：2025-05-11





特步（中国）有限公司

车间产线设备配置-附表1

供应商名称:

一、车间产线配置

| 流程车间 | 设备名称 | | 设备数量 | | 操作员人数 | | 配套日产能 | |
|----------------|-------------------------------|-------|------|-------|-------|---|----------|----------|
| 开发车间 | 冲裁机 | | 2 | 台 | 4 | 人 | 25 双/日 | |
| | 针车机 (仅开发, 不含生产) | 电脑车 | 1 | 台 | 1 | 人 | | |
| | | 普通机 | 5 | 台 | 5 | 人 | | |
| | | 自动切线机 | 7 | 台 | 7 | 人 | | |
| | 成型流水线 | | 半 | 1 | 条 | 2 | | 人 |
| 整 | | | | 条 | | 人 | | |
| 裁断车间 | 手工裁床 | | 30 | 台 | 25 | 人 | 6000 双/日 | |
| | 自动裁床 | | | 台 | | 人 | 双/日 | |
| 针车车间 | 普通流水线 | | | 218 条 | 172 | 人 | 5000 双/日 | |
| | 针车组 | | 12 | 组 | 172 | 人 | 5000 双/日 | |
| | 电脑针车 | | 26 | 台 | 18 | 人 | 4000双/日 | |
| 成型车间 | 成型流水线 | | 4 | 条 | 194 | 人 | 4500 双/日 | |
| 外协车间 (自主配套) | 高频机 | | | 台 | | 人 | 双/日 | |
| | 无缝 | 热压机 | | 台 | | 人 | 双/日 | |
| | | 冷压机 | | 台 | | 人 | 双/日 | |
| | 胶印 | 带烘箱跑台 | | 米 | | 人 | 双/日 | |
| | | 普通跑台 | | 米 | | 人 | 双/日 | |
| | 其他 (若有未提 及, 在空白 处补充) | 电绣机 | | | 台 | | 人 | 双/日 |
| | | 电雕机 | | 2 | 台 | 1 | 人 | 1500 双/日 |
| | | 削边机 | | 6 | 台 | 4 | 人 | 4000 双/日 |
| | | 折边机 | | | 台 | | 人 | 双/日 |
| | | 裁断机 | | | 台 | | 人 | 双/日 |
| | | 针车 | | | 台 | | 人 | 双/日 |
| | | | | | 台 | | 人 | 双/日 |
| | | | | 台 | | 人 | 双/日 | |

注:
 (1) 本表需同时提供盖章档一份、电子档一份, 本表盖章档由填表人, 审核人亲笔签名, 其余资料需电脑录入, 严禁涂改, 以便存档。
 (2) 本表仅作为特步供应商管理中心供应商信息备案存档。

供方填表人:

供方审核人: 第 1 页, 共 1 页 填表日期: 2025.05.11



企业公章: 特步(中国)有限公司 管理中心存档

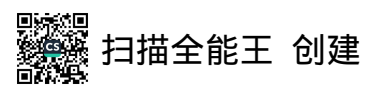



特步 (中国) 有限公司

检测设备明细表-附表2

供应商名称:

一、必备检测设备

| 序号 | 检测机台名称 | 是否配置 | 数量 | 序号 | 检测机台名称 | 是否配置 | 数量 |
|----|-----------|------|----|----|------------|------|----|
| 1 | 拉力试验机 | 是 | 2 | 12 | 游标卡尺 | 是 | 1 |
| 2 | 成品鞋耐折试验机 | 是 | 1 | 13 | 摩擦色牢度测试机 | 是 | 1 |
| 3 | 紫外线耐黄变试验机 | 是 | 1 | 14 | Taber耐磨试验机 | 是 | 1 |
| 4 | 灯泡式耐黄变试验机 | 是 | 1 | 15 | 恒温水槽 | 否 | |
| 5 | NBS耐磨试验机 | 否 | | 16 | 厚度计 | 是 | 1 |
| 6 | DIN耐磨试验机 | 是 | 1 | 17 | 皮革柔软度试验机 | 是 | 1 |
| 7 | 鞋底止滑试验机 | 否 | | 18 | 屈挠试验机 | 是 | 1 |
| 8 | 硬度计 | 是 | 5 | 19 | 低温耐折试验机 | 是 | 1 |
| 9 | 恒温恒湿试验机 | 是 | 1 | 20 | 马丁代尔耐磨试验机 | 是 | 2 |
| 10 | 电子天平 | 是 | 2 | 21 | 可调温多功能洗衣机 | 是 | 1 |
| 11 | 爆破试验机 | 是 | 1 | 22 | | | |

二、其他检测设备

| 序号 | 检测机台名称 | 功能 | 数量 | 序号 | 检测机台名称 | 功能 | 数量 |
|----|------------|----------|----|----|----------|-----------|----|
| 1 | 钢头冲击试验机 | 安全鞋防砸 | 1 | 11 | 标准光源对色灯箱 | 评估配色色 | 1 |
| 2 | 干老化试验机 | 观察加热前后变化 | 1 | 12 | 弹性试验机 | 评估发泡材料耐冲击 | 1 |
| 3 | 成品鞋防水试验机 | 测试防水性能 | 2 | 13 | 永久压缩歪度 | 评估变形率 | 1 |
| 4 | 智能电烘箱 | 试片烘干热处理 | 1 | 14 | 百格刀 | 评估涂层附着力 | 1 |
| 5 | 皮鞋动态防水试验机 | 材料防水性能 | 2 | 15 | 耐日晒试验机 | 评估材料耐候性 | 1 |
| 6 | 抗静电测试仪 | 测试导电性 | 1 | 16 | 静态防虹吸测试仪 | 评估防虹吸性能 | 1 |
| 7 | 耐汗渍测试仪 | 评估汗渍色牢度 | 1 | 17 | 沾水度测试仪 | 评估织物防沾水性能 | 1 |
| 8 | PH计 | 测定溶液PH值 | 1 | 18 | | | |
| 9 | 鞋带与织带耐磨试验机 | 评估鞋带织带耗能 | 1 | 19 | | | |
| 10 | 鞋带与鞋眼耐磨试验机 | 评估鞋带金属耗能 | 1 | 20 | | | |

注:

- (1) 本表需同时提供盖章档一份、电子档一份, 本表盖章档由填表人, 审核人亲笔签名, 其余资料需电脑录入, 严禁涂改, 以便存档。
 (2) 本表仅作为特步供应商管理中心供应商信息备案存档。

供方填表人: 傅新新

供方审核人:

填表日期: 2025-05-11

企业公章:



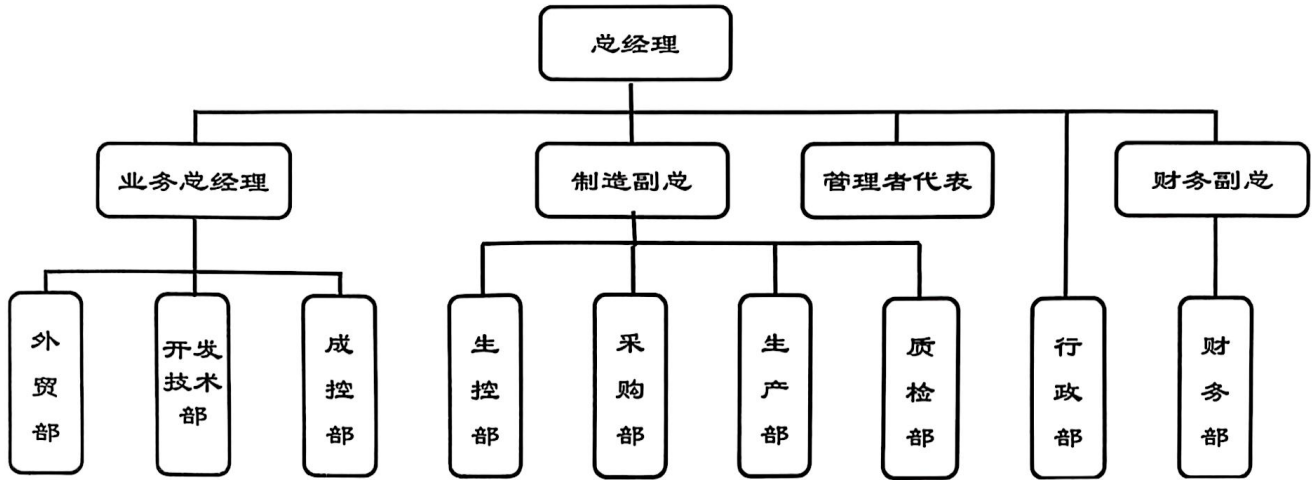

质检部组织架构图

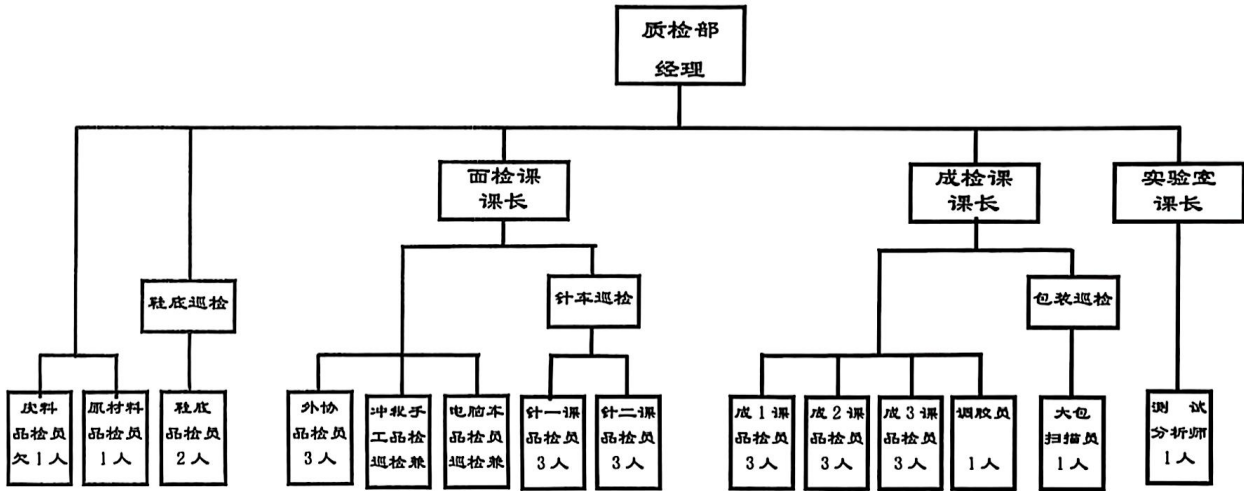

开发技术部组织架构图

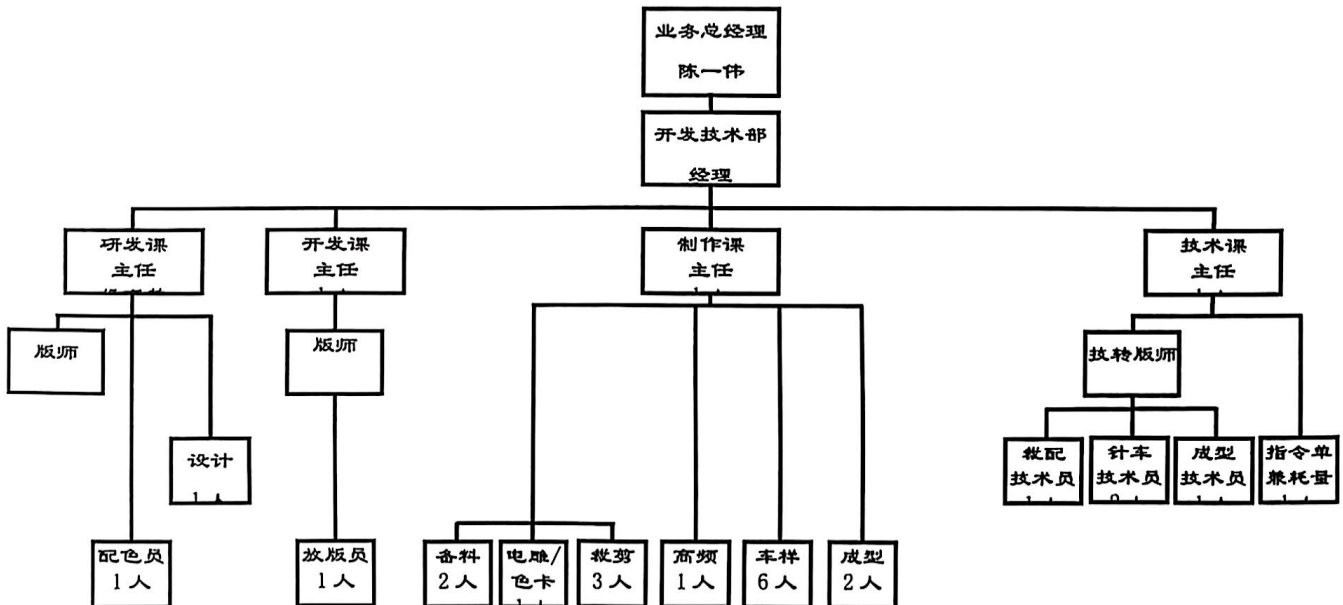



特步 (中国) 有限公司 固定资产清单-附表3

供应商名称:

| 序号 | 入账日期 | 资产名称 | 类别 | 使用部门 | 数量 | 规格 | 生产商 | 原值原币 | 累计折旧 | 净值 | 预计净残值 | 使用寿命 | 剩余寿命 |
|----|------|-------|----|------|----|----|-----|-------------|----------|-----------|----------|------|------|
| 1 | 2020 | 流水线 | | 成型 | 1 | 条 | 名将 | ¥390,000.00 | 13938 | 376062 | 3097.345 | 10年 | 9年 |
| 2 | 2020 | 压底机 | | 成型 | 2 | 台 | 夏龙 | ¥136,000.00 | 2389.2 | 133610.8 | 530.973 | 10年 | 9年 |
| 3 | 2020 | 罗拉车 | | 针车 | 40 | 台 | 超越 | ¥200,000.00 | 12743.4 | 187256.6 | 2831.858 | 10年 | 9年 |
| 4 | 2020 | 冲床 | | 冲裁 | 5 | 台 | 力昌 | ¥125,000.00 | 5973.6 | 119026.4 | 1327.434 | 10年 | 9年 |
| 5 | 2020 | 鞋头蒸汽机 | | 成型 | 1 | 台 | 夏龙 | ¥8,000.00 | 398.4 | 7601.6 | 88.496 | 10年 | 9年 |
| 6 | 2020 | 前邦机 | | 成型 | 2 | 台 | 溢宏 | ¥210,000.00 | 6371.4 | 203628.6 | 1415.929 | 10年 | 9年 |
| 7 | 2020 | 后邦机 | | 成型 | 1 | 台 | 溢宏 | ¥45,000.00 | 1194.6 | 43805.4 | 265.487 | 10年 | 9年 |
| 8 | 2020 | 划线机 | | 成型 | 2 | 台 | 夏龙 | ¥6,000.00 | 1593 | 4407 | 353.982 | 10年 | 7年 |
| 9 | 2024 | 流水线2 | | 成型 | 2 | 条 | 名将 | ¥780,000.00 | 23400 | 756600 | 1982.301 | 10年 | 9年 |
| 10 | 2024 | 后邦机2 | | 成型 | 2 | 台 | 溢宏 | ¥90,000.00 | 2700 | 87300 | 672.566 | 10年 | 9年 |
| 11 | 2024 | 压底机2 | | 成型 | 2 | 台 | 夏龙 | ¥136,000.00 | 4080 | 131920 | 706.858 | 10年 | 9年 |
| 12 | 2024 | 前邦机2 | | 成型 | 4 | 台 | 溢宏 | ¥420,000.00 | 12600 | 407400 | 1769.912 | 10年 | 9年 |
| 13 | 2024 | 压扣机 | | 针车 | 14 | 台 | 超越 | ¥952,000.00 | 28560 | 923440 | 619.469 | 10年 | 10年 |
| 14 | 2022 | 激光切割机 | | 冲裁 | 2 | 台 | 力昌 | ¥240,000.00 | 11024.69 | 228975.31 | 1224.966 | 3年 | 3年 |
| 15 | 2022 | 螺杆机 | | 行政 | 1 | 台 | 鑫源 | ¥78,000.00 | 11608.34 | 66391.66 | 1289.816 | 3年 | 3年 |





特步 (中国) 有限公司 固定资产清单-附表3

应商名称:

| 序号 | 入账日期 | 资产名称 | 类别 | 使用部门 | 数量 | 规格 | 生产商 | 原值原币 | 累计折旧 | 净值 | 预计净残值 | 使用寿命 | 剩余寿命 |
|----|------|------------|----|------|----|----|-----|-------------|----------|-----------|-----------|------|------|
| 16 | 2022 | 扫刀双动式后踵装订机 | | 成型 | 1 | 台 | 夏龙 | ¥45,000.00 | 12500.06 | 32499.94 | 1388.896 | 3年 | 2年 |
| 17 | 2024 | 打包机 | | 成型 | 1 | 台 | 超越 | ¥3,500.00 | 105 | 3395 | 21.903 | 10年 | 9年 |
| 18 | 2024 | 热风机 | | 配套 | 1 | 台 | 夏龙 | ¥995.00 | 29.85 | 965.15 | 99.558 | 10年 | 9年 |
| 19 | 2024 | 拔植机 | | 成型 | 2 | 台 | 溢宏 | ¥11,000.00 | 330 | 10670 | 221.239 | 10年 | 9年 |
| 20 | 2024 | 喷胶机 | | 针车 | 19 | 台 | 超越 | ¥60,800.00 | 1824 | 58976 | 420.354 | 10年 | 9年 |
| 21 | 2024 | 削皮机 | | 配套 | 6 | 台 | 超越 | ¥30,000.00 | 900 | 29100 | 106.195 | 10年 | 9年 |
| 22 | 2022 | 喷防霉机 | | 成型 | 3 | 台 | 普惠森 | ¥41,700.00 | 12553.95 | 29146.05 | 1394.883 | 3年 | 2年 |
| 23 | 2024 | 裁带机 | | 配套 | 1 | 台 | 超越 | ¥40,000.00 | 1200 | 38800 | 110.619 | 10年 | 9年 |
| 24 | 2022 | 灯光式耐黄变试验机 | | 实验室 | 1 | 台 | 永盛 | ¥10,000.00 | 4286.94 | 5713.06 | 476.327 | 3年 | 2年 |
| 25 | 2022 | 钢头冲击试验机 | | 实验室 | 1 | 台 | 永盛 | ¥30,000.00 | 8807.7 | 21192.3 | 978.633 | 3年 | 2年 |
| 26 | 2024 | 冲床2 | | 冲裁 | 21 | 台 | 力昌 | ¥525,000.00 | 15750 | 509250 | 2204.311 | 10年 | 9年 |
| 27 | 2024 | 罗拉车2 | | 针车 | 18 | 台 | 超越 | ¥90,000.00 | 2700 | 87300 | 446.018 | 10年 | 9年 |
| 28 | 2024 | 拼缝机车 | | 针车 | 16 | 台 | 超越 | ¥80,000.00 | 2400 | 77600 | 3840.708 | 10年 | 9年 |
| 29 | 2022 | 工业缝纫机 | | 针车 | 85 | 套 | 超越 | ¥425,000.00 | 94403.91 | 330596.09 | 10489.323 | 3年 | 2年 |
| 30 | 2022 | 工业缝纫机 | | 针车 | 39 | 台 | 超越 | ¥195,000.00 | 45433.74 | 149566.26 | 13169.249 | 10年 | 7年 |





特步（中国）有限公司 固定资产清单-附表3

供应商名称:

| 序号 | 入账日期 | 资产名称 | 类别 | 使用 | 数量 | 规格 | 生产 商 | 原值原币 | 累计折旧 | 净值 | 预计净残值 | 使用寿命 | 剩余寿命 |
|----|------|------------------|----|-----|----|----|---------|-------------|-----------|-----------|-----------|------|------|
| | | | | 部门 | | | | | | | | | |
| 31 | 2022 | 防虹吸试验机 | | 实验室 | 1 | 台 | 永盛 | ¥3,000.00 | 763.14 | 2236.86 | 221.239 | 10年 | 7年 |
| 32 | 2022 | 织物针缝夹具 | | 实验室 | 1 | 套 | 永盛 | ¥3,000.00 | 610.42 | 2389.58 | 176.991 | 10年 | 8年 |
| | | | | 行政 | 1 | 套 | 易稻 | ¥340,500.00 | 109841.35 | 230658.65 | 34059.406 | 10年 | 6年 |
| 33 | 2022 | 消防设备 | | 行政 | 1 | 套 | 易稻 | ¥340,500.00 | 109841.35 | 230658.65 | 34059.406 | 10年 | 6年 |
| 34 | 2021 | 流水线3-条 (样品室小流水线) | | 成型 | 1 | 条 | 名格 | ¥23,800.00 | 7331.62 | 16468.38 | 2384.248 | 10年 | 7年 |
| 35 | 2021 | 工业缝纫机2 | | 针车 | 36 | 台 | 超越 | ¥180,000.00 | 39084.9 | 140915.1 | 12389.381 | 10年 | 8年 |
| 36 | 2021 | 单针电脑罗拉车 | | 针车 | 15 | 台 | 超越 | ¥75,000.00 | 22450.37 | 52549.63 | 7300.885 | 10年 | 7年 |
| 37 | 2022 | 环保设备 | | 行政 | 1 | 套 | 骄阳 | ¥71,000.00 | 2082.99 | 68917.01 | 712.212 | 10年 | 9年 |
| 38 | 2022 | 液压精密四柱式裁断机 | | 冲裁 | 6 | 台 | 超越 | ¥168,000.00 | 38827.62 | 129172.38 | 13274.337 | 10年 | 7年 |
| 39 | 2022 | 单针电脑罗拉车 | | 针车 | 7 | 台 | 超越 | ¥35,000.00 | 9965.67 | 25034.33 | 3407.08 | 10年 | 7年 |
| 40 | 2023 | 模板机 | | 开发 | 2 | 台 | 瀚海 | ¥90,000.00 | 17784.9 | 72215.1 | 6775.222 | 10年 | 8年 |
| 41 | 2023 | 激光切割机 | | 开发 | 2 | 台 | 瀚海 | ¥240,000.00 | 6643.7 | 233356.3 | 2530.973 | 10年 | 9年 |
| 42 | 2023 | 智能刷胶机 | | 开发 | 1 | 台 | 超越 | ¥16,000.00 | 4088.35 | 11911.65 | 1557.522 | 10年 | 7年 |
| 43 | 2023 | 补胶机 | | 开发 | 1 | 台 | 夏龙 | ¥2,000.00 | 464.45 | 1535.55 | 176.991 | 10年 | 7年 |
| 44 | 2023 | 裁断机 | | 开发 | 2 | 台 | 力昌 | ¥56,000.00 | 11615.1 | 44384.9 | 4424.779 | 10年 | 8年 |
| 45 | 2023 | 工业缝纫机 | | 针车 | 52 | 台 | 超越 | ¥260,000.00 | 46460.05 | 213539.95 | 17699.116 | 10年 | 8年 |





特步 (中国) 有限公司 固定资产清单-附表3

供应商名称:

| 序号 | 入账日期 | 资产名称 | 类别 | 使用部门 | 数量 | 规格 | 生产商 | 原值原币 | 累计折旧 | 净值 | 预计净残值 | 使用寿命 | 剩余寿命 |
|----|------|------------|----|------|----|----|----------|-------------|----------|-----------|-----------|------|------|
| 46 | 2023 | 流水线3 | | 成型 | 1 | 条 | 名将 | ¥390,000.00 | 71083.95 | 318916.05 | 27079.646 | 10年 | 8年 |
| 47 | 2023 | 消防工程 | | 行政 | 1 | 项 | 易稻 | ¥69,000.00 | 2442.56 | 66557.44 | 957.864 | 10年 | 9年 |
| 48 | 2023 | 双头互移激光切割机 | | 开发 | 2 | 台 | 瀚海 | ¥86,000.00 | 11283.24 | 74716.76 | 4424.779 | 10年 | 9年 |
| 49 | 2023 | 单头激光切割机 | | 开发 | 1 | 台 | 瀚海 | ¥40,000.00 | 4626.04 | 35373.96 | 1814.159 | 10年 | 9年 |
| 50 | 2023 | 压床机3 | | 成型 | 4 | 台 | 夏龙 | ¥272,000.00 | 37008.66 | 234991.34 | 14513.274 | 10年 | 8年 |
| 51 | 2023 | 气囊压床机 | | 成型 | 1 | 台 | 夏龙 | ¥6,600.00 | 1963.16 | 4636.84 | 769.912 | 10年 | 7年 |
| 52 | 2023 | 自动上胶锤平机 | | 针车 | 2 | 台 | 力昌 | ¥12,000.00 | 3249.72 | 8750.28 | 1274.336 | 10年 | 7年 |
| 53 | 2023 | 浮底式画线机 | | 开发 | 2 | 台 | 夏龙 | ¥6,000.00 | 812.26 | 5187.74 | 318.584 | 10年 | 8年 |
| 54 | 2023 | 拔渣机 | | 开发 | 1 | 台 | 溢宏 | ¥5,500.00 | 970.36 | 4529.64 | 380.531 | 10年 | 8年 |
| 55 | 2023 | 画线机 | | 开发 | 1 | 台 | 溢宏 | ¥2,000.00 | 405.96 | 1594.04 | 159.292 | 10年 | 8年 |
| 56 | 2023 | 除皱机 | | 成型 | 4 | 台 | 夏龙 | ¥20,000.00 | 4152.08 | 15847.92 | 1628.319 | 10年 | 8年 |
| 57 | 2023 | 环保设备 | | 行政 | 1 | 套 | 骄阳 | ¥120,000.00 | 529.98 | 119470.02 | 214.159 | 10年 | 9年 |
| 58 | 2023 | 离心试验机 | | 实验室 | 1 | 台 | GORE-TEX | ¥150,000.00 | 5212.68 | 144787.32 | 2106.195 | 10年 | 9年 |
| 59 | 2023 | 耐磨试验机 | | 实验室 | 1 | 台 | 高铁 | ¥20,000.00 | 2409.33 | 17590.67 | 973.451 | 10年 | 9年 |
| 50 | 2023 | 单柱式电脑拉力试验机 | | 实验室 | 1 | 台 | 永盛 | ¥20,000.00 | 4270.86 | 15729.14 | 1725.664 | 10年 | 8年 |





特步（中国）有限公司 固定资产清单-附表3

供应商名称:

| 序号 | 入账日期 | 资产名称 | 类别 | 使用部门 | 数量 | 规格 | 生产商 | 原值原币 | 累计折旧 | 净值 | 预计净残值 | 使用寿命 | 剩余寿命 |
|----|------|------------|----|------|----|----|-----|-------------|----------|-----------|----------|------|------|
| 51 | 2023 | 二冷四热定型机 | | 成型 | 2 | 台 | 夏龙 | ¥36,000.00 | 9768.66 | 26231.34 | 3946.903 | 10年 | 7年 |
| 52 | 2023 | 四冷定型机带扫刀 | | 成型 | 1 | 台 | 夏龙 | ¥38,300.00 | 9483.87 | 28816.13 | 3831.858 | 10年 | 7年 |
| 53 | 2023 | 蒸湿机 | | 成型 | 1 | 台 | 夏龙 | ¥6,100.00 | 1511.4 | 4588.6 | 610.619 | 10年 | 7年 |
| 54 | 2023 | 拔楂机 | | 成型 | 1 | 台 | 溢宏 | ¥5,500.00 | 1007.49 | 4492.51 | 407.08 | 10年 | 8年 |
| 55 | 2023 | 工业缝纫机 | | 针车 | 21 | 台 | 超越 | ¥105,000.00 | 17522.01 | 87477.99 | 7079.646 | 10年 | 8年 |
| 56 | 2023 | 模板机 | | 针车 | 1 | 台 | 力昌 | ¥150,000.00 | 8384.31 | 141615.69 | 3387.611 | 10年 | 9年 |
| 57 | 2023 | 杰克激光机 | | 开发 | 1 | 台 | 博铭 | ¥12,600.00 | 3132.03 | 9467.97 | 1265.487 | 10年 | 7年 |
| 58 | 2023 | 双针电脑罗拉车 | | 针车 | 15 | 台 | 超越 | ¥90,000.00 | 20707.84 | 69292.16 | 8628.318 | 10年 | 7年 |
| 59 | 2023 | 单针电脑罗拉车 | | 针车 | 5 | 台 | 超越 | ¥25,000.00 | 5840.64 | 19159.36 | 2433.628 | 10年 | 7年 |
| 70 | 2023 | 液压精密四柱式裁断机 | | 冲裁 | 3 | 台 | 超越 | ¥56,000.00 | 15929.28 | 40070.72 | 6637.168 | 10年 | 7年 |
| 71 | 2023 | 工业缝纫机 | | 针车 | 16 | 台 | 超越 | ¥80,000.00 | 16991.04 | 63008.96 | 7079.646 | 10年 | 8年 |
| 72 | 2023 | 工业缝纫机 | | 针车 | 20 | 台 | 超越 | ¥100,000.00 | 20575.32 | 79424.68 | 8849.558 | 10年 | 8年 |
| 73 | 2023 | 螺杆空压机 | | 行政 | 1 | 台 | 鑫磊 | ¥78,000.00 | 4114.94 | 73885.06 | 1769.912 | 10年 | 9年 |
| 74 | 2023 | 四冷四热定型机 | | 成型 | 1 | 台 | 夏龙 | ¥20,000.00 | 9032.47 | 10967.53 | 3884.956 | 10年 | 5年 |
| 75 | 2023 | 拔楂机 | | 成型 | 1 | 台 | 溢宏 | ¥5,500.00 | 884.74 | 4615.26 | 380.531 | 10年 | 8年 |





特步 (中国) 有限公司 固定资产清单-附表3

供应商名称:

| 序号 | 入账日期 | 资产名称 | 类别 | 使用部门 | 数量 | 规格 | 生产商 | 原值原币 | 累计折旧 | 净值 | 预计净残值 | 使用寿命 | 剩余寿命 |
|----|------|--------------|----|------|----|----|-----|-------------|---------|----------|-----------|------|------|
| 76 | 2023 | 画线机 | | 成型 | 1 | 台 | 溢宏 | ¥2,000.00 | 370.45 | 1629.55 | 159.292 | 10年 | 8年 |
| 77 | 2022 | 工业缝纫机 | | 针车 | 27 | 台 | 超越 | ¥135,000.00 | 30862.8 | 104137.2 | 13716.815 | 10年 | 7年 |
| 78 | 2022 | 双针电脑罗拉车 | | 针车 | 7 | 台 | 超越 | ¥42,000.00 | 9059.7 | 32940.3 | 4026.549 | 10年 | 8年 |
| 79 | 2022 | 单针电脑罗拉车 | | 针车 | 9 | 台 | 超越 | ¥45,000.00 | 9856.2 | 35143.8 | 4380.531 | 10年 | 8年 |
| 80 | 2022 | 电梯 | | 行政 | 1 | 台 | 超越 | ¥130,000.00 | 19911.6 | 110088.4 | 8849.558 | 10年 | 8年 |
| 81 | 2022 | 环保设备 | | 行政 | 1 | 套 | 骄阳 | ¥9,000.00 | 358.5 | 8641.5 | 159.292 | 10年 | 9年 |
| 82 | 2022 | 画线机 | | 成型 | 1 | 台 | 溢宏 | ¥2,000.00 | 358.5 | 1641.5 | 159.292 | 10年 | 8年 |
| 83 | 2022 | 四冷四热定型机 | | 成型 | 2 | 台 | 夏龙 | ¥40,000.00 | 15132.6 | 24867.4 | 6725.664 | 10年 | 6年 |
| 84 | 2022 | 八热活化机 | | 成型 | 2 | 台 | 夏龙 | ¥26,000.00 | 5176.8 | 20823.2 | 2300.885 | 10年 | 8年 |
| 85 | 2022 | 热风蒸汽除皱机 | | 成型 | 3 | 台 | 夏龙 | ¥18,000.00 | 2688 | 15312 | 1194.69 | 10年 | 8年 |
| 86 | 2022 | 水帘喷漆台 | | 成型 | 1 | 台 | 普惠森 | ¥7,600.00 | 1732.2 | 5867.8 | 769.912 | 10年 | 7年 |
| 87 | 2022 | 四冷六热定型机 | | 成型 | 1 | 台 | 夏龙 | ¥38,000.00 | 8562 | 29438 | 3805.31 | 10年 | 7年 |
| 88 | 2022 | 拔檀机 | | 成型 | 1 | 台 | 溢宏 | ¥5,500.00 | 856.2 | 4643.8 | 380.531 | 10年 | 8年 |
| 89 | 2022 | 双冷双热后踵定型机扫刀式 | | 成型 | 1 | 台 | 夏龙 | ¥30,900.00 | 6969 | 23931 | 3097.345 | 10年 | 7年 |
| 90 | 2022 | 贴底活化机 | | 成型 | 4 | 台 | 夏龙 | ¥52,000.00 | 6192.6 | 45807.4 | 2752.212 | 10年 | 9年 |





特步 (中国) 有限公司 固定资产清单-附表3

应商名称:

| 序号 | 入账日期 | 资产名称 | 类别 | 使用部门 | 数量 | 规格 | 生产商 | 原值原币 | 累计折旧 | 净值 | 预计净残值 | 使用寿命 | 剩余寿命 |
|----|------|------------|----|------|----|----|-----|-------------|----------|-----------|-----------|------|------|
| 91 | 2022 | 鞋头蒸湿机 | | 成型 | 2 | 台 | 夏龙 | ¥13,800.00 | 3106.2 | 10693.8 | 1380.531 | 10年 | 7年 |
| 92 | 2022 | 六冷八热定型机 | | 成型 | 1 | 台 | 夏龙 | ¥39,800.00 | 8960.1 | 30839.9 | 3982.301 | 10年 | 7年 |
| 93 | 2022 | 工业缝纫机 | | 针车 | 10 | 台 | 超越 | ¥50,000.00 | 9623.94 | 40376.06 | 4424.779 | 10年 | 8年 |
| 94 | 2022 | 除皱机 | | 成型 | 2 | 台 | 夏龙 | ¥18,760.00 | 2040.15 | 16719.85 | 938.053 | 10年 | 9年 |
| 95 | 2022 | 拔植机 | | 成型 | 2 | 台 | 溢宏 | ¥15,800.00 | 1732.17 | 14067.83 | 796.46 | 10年 | 9年 |
| 96 | 2022 | 画线机 | | 成型 | 2 | 台 | 溢宏 | ¥6,600.00 | 731.38 | 5868.62 | 336.283 | 10年 | 9年 |
| 97 | 2022 | 八热活化机 | | 成型 | 2 | 台 | 夏龙 | ¥46,000.00 | 5004.24 | 40995.76 | 2300.885 | 10年 | 9年 |
| 98 | 2022 | 两冷四热定型机 | | 成型 | 1 | 台 | 夏龙 | ¥27,000.00 | 5889.9 | 21110.1 | 2707.965 | 10年 | 8年 |
| 99 | 2022 | 全自动爪式油压前帮机 | | 成型 | 2 | 台 | 溢宏 | ¥210,000.00 | 34194.72 | 175805.28 | 16283.186 | 10年 | 8年 |
| 00 | 2022 | 工业缝纫机 | | 针车 | 20 | 台 | 超越 | ¥100,000.00 | 9292.08 | 90707.92 | 4424.779 | 10年 | 9年 |
| 01 | 2022 | 六冷八热定型机 | | 成型 | 1 | 台 | 夏龙 | ¥39,800.00 | 8362.76 | 31437.24 | 3982.301 | 10年 | 8年 |
| 02 | 2022 | 四冷六热定型机 | | 成型 | 1 | 台 | 夏龙 | ¥38,000.00 | 7991.2 | 30008.8 | 3805.31 | 10年 | 8年 |
| 03 | 2022 | 流水线蒸湿机 | | 成型 | 2 | 台 | 夏龙 | ¥24,000.00 | 2230.2 | 21769.8 | 1061.947 | 10年 | 9年 |
| 04 | 2023 | 工业缝纫机 | | 成型 | 20 | 台 | 超越 | ¥100,000.00 | 16593 | 83407 | 8849.558 | 10年 | 8年 |
| 05 | 2023 | 流水线4 | | 成型 | 1 | 条 | 名将 | ¥30,000.00 | 16593 | 13407 | 8849.558 | 10年 | 4年 |



特步（中国）有限公司 固定资产清单-附表3

应商名称:

| 序号 | 入账日期 | 资产名称 | 类别 | 使用部门 | 数量 | 规格 | 生产商 | 原值原币 | 累计折旧 | 净值 | 预计净残值 | 使用寿命 | 剩余寿命 |
|----|------|------------|----|------|----|----|-----|-------------|----------|-----------|-----------|------|------|
| 06 | 2023 | 电梯 | | 行政 | 1 | 台 | 森赫 | ¥113,000.00 | 20389.44 | 92610.56 | 11327.434 | 10年 | 8年 |
| 07 | 2023 | PH计 | | 实验室 | 1 | 台 | 永盛 | ¥4,000.00 | 695.04 | 3304.96 | 386.139 | 10年 | 8年 |
| 08 | 2024 | 智能切割机 | | 冲裁 | 1 | 台 | 瀚海 | ¥170,000.00 | 29004.38 | 140995.62 | 16814.16 | 10年 | 8年 |
| 09 | 2024 | 水帘喷漆台 | | 成型 | 1 | 台 | 普惠森 | ¥8,800.00 | 1526.51 | 7273.49 | 884.956 | 10年 | 8年 |
| 10 | 2024 | 皮革柔软度测试仪 | | 实验室 | 1 | 台 | 高铁 | ¥22,000.00 | 3022.43 | 18977.57 | 1752.212 | 10年 | 8年 |
| 11 | 2024 | 油压式硬度计基座 | | 实验室 | 1 | 台 | 永盛 | ¥7,000.00 | 1099.17 | 5900.83 | 637.168 | 10年 | 8年 |
| 12 | 2024 | 扫刀双动式后踵结邦机 | | 成型 | 1 | 台 | 夏龙 | ¥45,000.00 | 4672.58 | 40327.42 | 2831.858 | 10年 | 9年 |
| 13 | 2024 | 全自动爪式油压前帮机 | | 成型 | 1 | 台 | 溢宏 | ¥120,000.00 | 12557.38 | 107442.62 | 7610.619 | 10年 | 9年 |
| 14 | 2024 | 工业缝纫机 | | 针车 | 13 | 台 | 超越 | ¥65,000.00 | 7300.92 | 57699.08 | 4424.779 | 10年 | 9年 |
| 15 | 2024 | 工业缝纫机 | | 针车 | 20 | 台 | 超越 | ¥116,000.00 | 13938.12 | 102061.88 | 8849.558 | 10年 | 9年 |
| 16 | 2024 | 电脑系统拉力试验机 | | 实验室 | 1 | 台 | 永盛 | ¥60,000.00 | 7665.84 | 52334.16 | 4867.257 | 10年 | 9年 |
| 17 | 2024 | 鞋带头拔脱夹具 | | 实验室 | 1 | 支 | 永盛 | ¥1,000.00 | 111.51 | 888.49 | 70.796 | 10年 | 9年 |
| 18 | 2024 | 皮革撕裂夹具 | | 实验室 | 1 | 套 | 永盛 | ¥1,000.00 | 139.44 | 860.56 | 88.496 | 10年 | 8年 |
| 19 | 2024 | 织物缝隙夹具 | | 实验室 | 1 | 支 | 永盛 | ¥2,000.00 | 223.02 | 1776.98 | 141.593 | 10年 | 9年 |
| 20 | 2024 | 线夹具 | | 实验室 | 1 | 套 | 永盛 | ¥1,500.00 | 209.16 | 1290.84 | 132.743 | 10年 | 8年 |





特步 (中国) 有限公司 固定资产清单-附表3

供应商名称:

| 序号 | 入账日期 | 资产名称 | 类别 | 使用 | 数量 | 规格 | 生产 | 原值原币 | 累计折旧 | 净值 | 预计净残值 | 使用寿命 | 剩余寿命 |
|----|------|-----------|-----|-----|----|----|----|------------|---------|----------|----------|------|------|
| | | | | 部门 | | | | | | | | | |
| 21 | 2024 | 拉链平拉夹具 | 实验室 | 实验室 | 1 | 套 | 永盛 | ¥1,500.00 | 209.16 | 1290.84 | 132.743 | 10年 | 8年 |
| 22 | 2024 | 拉链帽盖强度夹具 | 实验室 | 实验室 | 1 | 套 | 永盛 | ¥1,000.00 | 153.3 | 846.7 | 97.345 | 10年 | 8年 |
| 23 | 2024 | 马丁代尔耐磨试验机 | 实验室 | 实验室 | 1 | 台 | 永盛 | ¥48,000.00 | 4460.19 | 43539.81 | 2831.858 | 10年 | 9年 |
| 24 | 2024 | 水性喷胶机 | | 针车 | 1 | 台 | 超越 | ¥2,300.00 | 376.32 | 1923.68 | 238.938 | 10年 | 8年 |
| 25 | 2024 | 刷胶机 | | 针车 | 1 | 台 | 超越 | ¥18,000.00 | 139.23 | 17860.77 | 88.496 | 10年 | 9年 |
| 26 | 2024 | 蒸汽发生器 | | 成型 | 1 | 台 | 超越 | ¥3,700.00 | 585.27 | 3114.73 | 371.681 | 10年 | 8年 |
| 27 | 2024 | 袜套防水试验机 | | 袜套 | 2 | 台 | 飞扬 | ¥31,800.00 | 2389.4 | 29410.6 | 1592.92 | 10年 | 9年 |
| 28 | 2024 | 热气缝合密封胶 | | 袜套 | 1 | 台 | 飞扬 | ¥25,000.00 | 2920.4 | 22079.6 | 1946.903 | 10年 | 9年 |
| 29 | 2024 | 工业缝纫机 | | 袜套 | 13 | 台 | 超越 | ¥65,000.00 | 6637.2 | 58362.8 | 4424.779 | 10年 | 9年 |
| 30 | 2024 | 水性喷胶机 | | 袜套 | 1 | 台 | 超越 | ¥2,300.00 | 340.48 | 1959.52 | 238.938 | 10年 | 8年 |
| 31 | 2024 | 电梯 | | 行政 | 1 | 台 | 森赫 | ¥92,900.00 | 13241.1 | 79658.9 | 9292.035 | 10年 | 8年 |
| 32 | 2024 | 热风机 | | 成型 | 1 | 套 | 飞扬 | ¥4,800.00 | 693.5 | 4106.5 | 486.726 | 10年 | 8年 |
| 33 | 2024 | 袜套防水试验机 | | 袜套 | 1 | 台 | 飞扬 | ¥8,100.00 | 1160.14 | 6939.86 | 814.159 | 10年 | 8年 |
| 34 | 2024 | 鞋头定型机 | | 成型 | 1 | 台 | 夏龙 | ¥24,700.00 | 3530.96 | 21169.04 | 2477.876 | 10年 | 8年 |
| 35 | 2024 | 秦湿机 | | 成型 | 1 | 台 | 夏龙 | ¥4,000.00 | 580.07 | 3419.93 | 407.08 | 10年 | 8年 |



创建全能扫描王



特步 (中国) 有限公司 固定资产清单-附表3

供应商名称:

| 序号 | 入账日期 | 资产名称 | 类别 | 使用 | 数量 | 规格 | 生产商 | 原值原币 | 累计折旧 | 净值 | 预计净残值 | 使用寿命 | 剩余寿命 |
|----|------|-----------|----|-----|----|----|-----|-------------|----------|-----------|-----------|------|------|
| | | | | 部门 | | | | | | | | | |
| 36 | 2024 | 粘合机 | | 成型 | 1 | 台 | 力昌 | ¥79,600.00 | 11349.46 | 68250.54 | 7964.602 | 10年 | 8年 |
| 37 | 2023 | 立式低温曲折试验机 | | 实验室 | 1 | 台 | 永盛 | ¥80,000.00 | 7407 | 72593 | 5486.726 | 10年 | 9年 |
| 38 | 2023 | 桌上型测厚仪 | | 实验室 | 1 | 台 | 永盛 | ¥4,000.00 | 501.84 | 3498.16 | 371.681 | 10年 | 9年 |
| 39 | 2023 | 耐磨试验机 | | 实验室 | 1 | 台 | 高铁 | ¥10,000.00 | 1194.66 | 8805.34 | 884.956 | 10年 | 9年 |
| 40 | 2023 | 弹性试验机 | | 实验室 | 1 | 台 | 永盛 | ¥13,000.00 | 1373.94 | 11626.06 | 1017.699 | 10年 | 9年 |
| 41 | 2023 | 老化试验机 | | 实验室 | 1 | 台 | 永盛 | ¥13,000.00 | 1433.7 | 11566.3 | 1061.947 | 10年 | 9年 |
| 42 | 2023 | 小林底线 | | 袜套 | 1 | 条 | 名将 | ¥21,200.00 | 2867.22 | 18332.78 | 2123.894 | 10年 | 8年 |
| 43 | 2023 | 双冷双热定型机 | | 成型 | 1 | 台 | 夏龙 | ¥17,600.00 | 2389.32 | 15210.68 | 1769.912 | 10年 | 8年 |
| 44 | 2023 | 两冷四热定型机 | | 成型 | 1 | 台 | 夏龙 | ¥24,900.00 | 3369.06 | 21530.94 | 2495.575 | 10年 | 8年 |
| 45 | 2023 | 工业缝纫机 | | 针车 | 10 | 台 | 超越 | ¥50,000.00 | 4778.64 | 45221.36 | 3539.823 | 10年 | 9年 |
| 46 | 2023 | 日晒气候测试仪 | | 实验室 | 1 | 台 | 永盛 | ¥160,000.00 | 15119.46 | 144880.54 | 11858.407 | 10年 | 9年 |
| 47 | 2023 | 环保设备 | | 行政 | 1 | 套 | 骄阳 | ¥26,000.00 | 315.86 | 25684.14 | 247.788 | 10年 | 9年 |
| 48 | 2023 | 工业缝纫机 | | 针车 | 10 | 台 | 超越 | ¥50,000.00 | 4513.33 | 45486.67 | 3539.823 | 10年 | 9年 |
| 49 | 2023 | 压底机 | | 成型 | 1 | 台 | 夏龙 | ¥68,000.00 | 4884.96 | 63115.04 | 4070.796 | 10年 | 9年 |
| 50 | 2023 | 八热活化机 | | 成型 | 1 | 台 | 夏龙 | ¥12,300.00 | 1486.72 | 10813.28 | 1238.938 | 10年 | 9年 |





特步 (中国) 有限公司 固定资产清单-附表3

供应商名称:

| 序号 | 入账日期 | 资产名称 | 类别 | 使用部门 | 数量 | 规格 | 生产商 | 原值原币 | 累计折旧 | 净值 | 预计净残值 | 使用寿命 | 剩余寿命 |
|----|------|------------|----|------|----|----|-----|-------------|---------|-----------|----------|------|------|
| 51 | 2023 | 工业缝纫机 | | 成型 | 16 | 台 | 超越 | ¥108,800.00 | 8984 | 99816 | 7486.726 | 10年 | 9年 |
| 52 | 2024 | 工业缝纫机 | | 成型 | 10 | 台 | 超越 | ¥5,000.00 | 3982.35 | 1017.65 | 3539.823 | 10年 | 1年 |
| 53 | 2024 | 沾水度测试仪 | | 实验室 | 1 | 台 | 永盛 | ¥2,000.00 | 219 | 1781 | 194.69 | 10年 | 9年 |
| 54 | 2024 | 环保设备 | | 行政 | 1 | 套 | 骄阳 | ¥52,200.00 | 587.4 | 51612.6 | 522.124 | 10年 | 9年 |
| 55 | 2024 | 扫刀双动式后踵结邦机 | | 成型 | 2 | 台 | 夏龙 | ¥123,800.00 | 6504.4 | 117295.6 | 6194.69 | 10年 | 9年 |
| 56 | 2024 | 流水线5 | | 成型 | 1 | 条 | 名将 | ¥97,300.00 | 9491.17 | 87808.83 | 9734.514 | 10年 | 9年 |
| 57 | 2024 | 除湿机 | | 成型 | 1 | 台 | 夏龙 | ¥2,400.00 | 240.5 | 2159.5 | 246.726 | 10年 | 9年 |
| 58 | 2024 | 四冷六热定型机 | | 成型 | 2 | 台 | 夏龙 | ¥152,920.00 | 7454.85 | 145465.15 | 7646.018 | 10年 | 9年 |
| 59 | 2024 | 平面压底机 | | 成型 | 1 | 台 | 夏龙 | ¥9,700.00 | 949 | 8751 | 973.451 | 10年 | 9年 |
| 60 | 2024 | 蒸湿机 | | 成型 | 1 | 台 | 夏龙 | ¥4,000.00 | 396.89 | 3603.11 | 407.08 | 10年 | 9年 |
| 61 | 2024 | 画线机 | | 成型 | 1 | 台 | 溢宏 | ¥3,000.00 | 731.38 | 2268.62 | 336.283 | 10年 | 7年 |
| 62 | 2024 | 工业缝纫机 | | 针车 | 25 | 台 | 超越 | ¥150,000.00 | 8628.36 | 141371.64 | 8849.558 | 10年 | 9年 |
| 63 | 2025 | 皮革动态防水试验机 | | 实验室 | 1 | 台 | 永盛 | ¥20,000.00 | 1569.7 | 18430.3 | 1902.655 | 10年 | 9年 |
| 64 | 2025 | 扫描枪 | | 成型 | 1 | 台 | 成易 | ¥2,522.00 | 208.12 | 2313.88 | 252.212 | 10年 | 9年 |
| 65 | 2025 | 冷气机 | | 成型 | 6 | 套 | 夏龙 | ¥408,600.00 | 5110.6 | 403489.4 | 6814.159 | 10年 | 9年 |





特步 (中国) 有限公司 固定资产清单-附表3

供应商名称:

| 序号 | 入账日期 | 资产名称 | 类别 | 使用部门 | 数量 | 规格 | 生产商 | 原值原币 | 累计折旧 | 净值 | 预计净残值 | 使用寿命 | 剩余寿命 |
|----|------|-----------|----|------|----|----|-----|-------------|----------|----------|-----------|------|------|
| 66 | 2025 | 管道 | | 成型 | 6 | 套 | 夏龙 | ¥414,000.00 | 5177 | 408823 | 6902.655 | 10年 | 9年 |
| 67 | 2025 | 单层烤箱 | | 成型 | 1 | 个 | 蜀博 | ¥6,900.00 | 517.7 | 6382.3 | 690.265 | 10年 | 9年 |
| 68 | 2025 | 工业缝纫机 | | 针车 | 5 | 台 | 超越 | ¥30,000.00 | 1327.4 | 28672.6 | 1769.912 | 10年 | 9年 |
| 69 | 2025 | 智能裁切机 | | 冲裁 | 1 | 台 | 瀚海 | ¥88,400.00 | 6637.2 | 81762.8 | 8849.558 | 10年 | 9年 |
| 70 | 2025 | 气压式冷热压贴台机 | | 配套 | 1 | 台 | 夏龙 | ¥31,800.00 | 2389.4 | 29410.6 | 3185.841 | 10年 | 9年 |
| 71 | 2025 | 工业缝纫机 | | 针车 | 5 | 套 | 超越 | ¥30,000.00 | 1194.66 | 28805.34 | 1769.912 | 10年 | 9年 |
| 72 | 2025 | 工业缝纫机 | | 针车 | 13 | 台 | 超越 | ¥78,000.00 | 2323.02 | 75676.98 | 4424.779 | 10年 | 9年 |
| 73 | 2025 | 热风蒸汽除皱机 | | 成型 | 1 | 台 | 夏龙 | ¥4,200.00 | 223.02 | 3976.98 | 424.779 | 10年 | 9年 |
| 74 | 2025 | 画线机 | | 成型 | 1 | 台 | 溢宏 | ¥2,000.00 | 97.58 | 1902.42 | 185.841 | 10年 | 9年 |
| 75 | 2025 | 自动上胶锤平机 | | 针车 | 1 | 台 | 力昌 | ¥9,800.00 | 515.69 | 9284.31 | 982.301 | 10年 | 9年 |
| 76 | 2024 | 除湿机 | | 成型 | 1 | 台 | 夏龙 | ¥2,290.00 | 103.02 | 2186.98 | 229.027 | 10年 | 9年 |
| 77 | 2024 | 工业缝纫机 | | 针车 | 2 | 台 | 超越 | ¥17,600.00 | 398.22 | 17201.78 | 884.956 | 10年 | 9年 |
| 78 | 2024 | 热气缝合密封胶 | | 袜套 | 1 | 台 | 夏龙 | ¥19,469.00 | 876.12 | 18592.88 | 1946.903 | 10年 | 9年 |
| 79 | 2024 | 电梯 | | 行政 | 1 | 台 | 森赫 | ¥77,800.00 | 2920.35 | 74879.65 | 7787.611 | 10年 | 9年 |
| 80 | 2021 | 纯电动多用途乘用车 | | 行政 | 1 | 辆 | 高合 | ¥548,600.00 | 164601.6 | 383998.4 | 54867.257 | 10年 | 7年 |





特步 (中国) 有限公司 固定资产清单-附表3

供应商名称:

| 序号 | 入账日期 | 资产名称 | 类别 | 使用部门 | 数量 | 规格 | 生产商 | 原值原币 | 累计折旧 | 净值 | 预计净残值 | 使用寿命 | 剩余寿命 |
|----|------|------------|----|------|----|----|-----|---------------|----------|------------|------------|------|------|
| 81 | 2021 | 房屋及建筑物-框架 | | | | | | ¥3,961,700.00 | 237704 | 3723996 | 396173.213 | 50年 | 47年 |
| 82 | 2023 | 房屋及建筑物-框架2 | | | | | | ¥1,000,000.00 | 40500 | 959500 | 100000 | 50年 | 48年 |
| 83 | 2023 | 鞋业管理软件 | | 全厂 | 1 | 套 | 成易 | ¥127,000.00 | 3249.55 | 123750.45 | 1274.34 | 5年 | 5年 |
| 84 | 2024 | 电脑 | | 全厂 | 2 | 台 | 联鑫 | ¥148,000.00 | 1337.76 | 146662.24 | 743.186 | 5年 | 5年 |
| 85 | 2022 | 电脑花样机 | | 电脑车 | 10 | 台 | 力昌 | ¥1,834,000.00 | 165093.8 | 1668906.2 | 18343.75 | 10年 | 9年 |
| 86 | 2023 | 电脑花样机 | | 电脑车 | 6 | 台 | 力昌 | ¥1,146,900.00 | 35840.75 | 1111059.25 | 19115.04 | 10年 | 9年 |

注:

- (1) 本表需同时提供盖章档一份、电子档一份, 本表盖章档由填表人、审核人亲笔签名, 其余资料需电脑录入, 严禁涂改, 以便存档。
 (2) 本表仅作为特步供应链管理中心供应商信息备案存档。

填表人:

供方审核

