

根据《中华人民共和国民法典》等法律法规，为保护不动产权利人合法权益，对不动产权利人申请登记的本证所列不动产权利，经审查核实，准予登记，颁发此证。

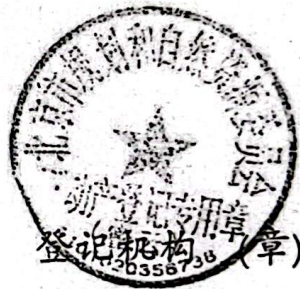

2022年 01月 19日

中华人民共和国自然资源部监制

编号NO 11003616358

15
16
17
18
19
20
21
22
23
24
25
26
27
28
29
30

京 (2022) 密 不动产权第 0000599 号

权利人	北京瑞蓝制衣有限公司
共有情况	单独所有
坐落	密云区溪翁庄镇密溪路西侧(00125)1幢1至3层等[9]套
不动产单元号	[110228 101001 GE00176 F00020001]等[9]个
权利类型	国有建设用地使用权/房屋所有权
权利性质	出让/商品房
用途	厂房, 办公用房
面积	共有宗地面积 6635.95平方米/房屋建筑面积 8346.06平方米
使用期限	
权利其他状况	详见附表

附 记

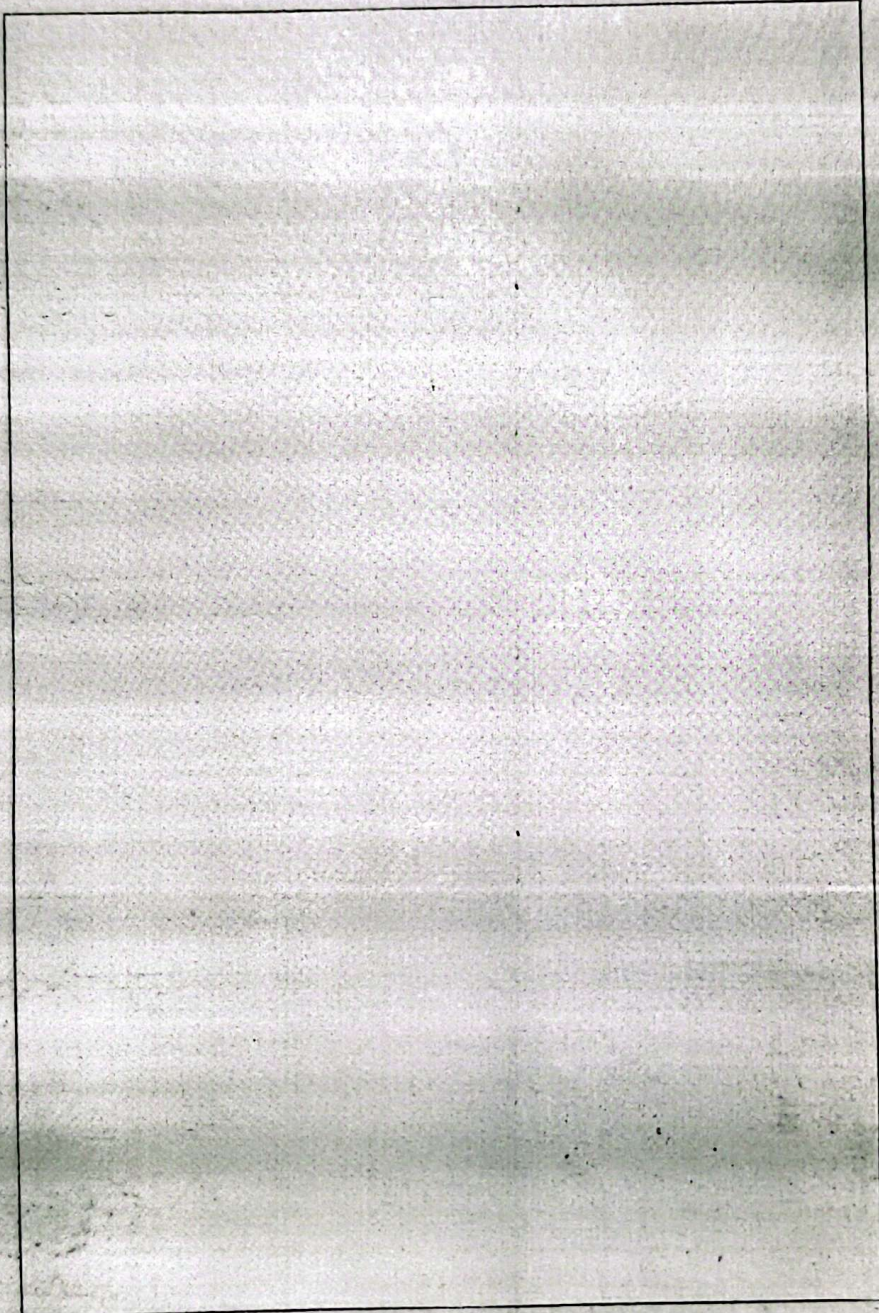

制
★
专用
0135

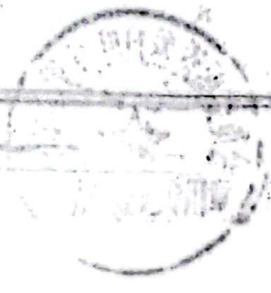
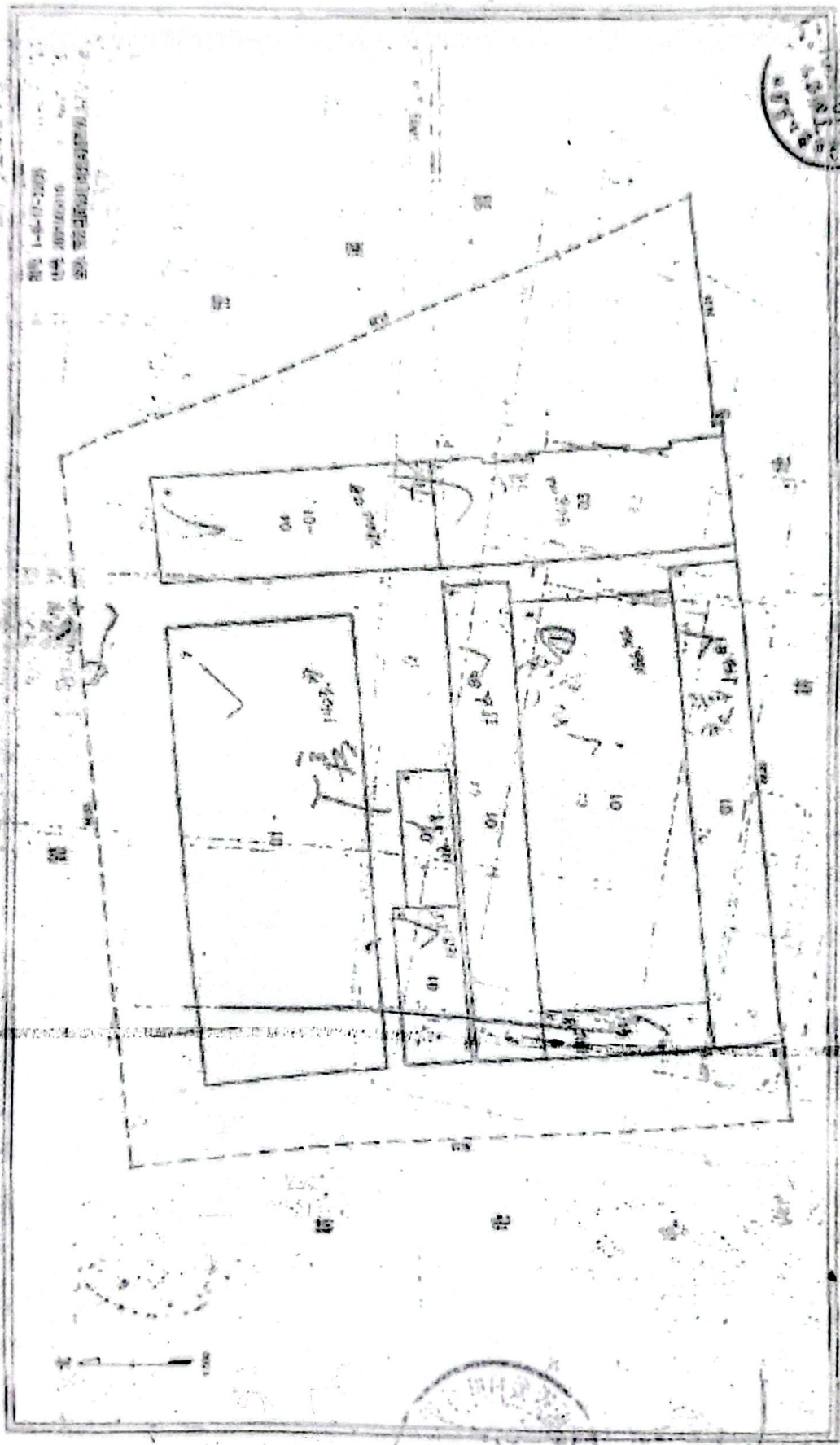

房地平面图



222

房屋登记表

共 1 页, 第 1 页

坐落: 密云县溪翁庄镇密溪路四							地号	
							图号	
楼号	幢号	房屋总层数	所在层数	房号或部位	结构	套数或间数	分摊后建筑面积	分摊前建筑面积
	1	03			混合		1648.04	1648.04
	2	01			混合		546.81	546.81
	3	01			混合		144.78	144.78
	4	01			混合		556.80	556.80
	5	01			混合		188.55	188.55
	6	01			混合		126.59	126.59
	7	01			混合		1423.27	1423.27
	8	01			混合		1166.74	1166.74
	9	04 (-01)			混合		2544.48	2544.48
本页小计							8346.06	8346.06
总计							8346.06	8346.06
备注: <div style="text-align: right; margin-top: 20px;">   </div>								

测绘日期: 2011年9月07日

测绘单位: 北京京西测绘有限公司

填表日期: 2011年9月07日

项目负责人: 史海龙