

# 供应商验厂报告

(审核表)

云南千里鹿服装有限公司

填表人：申岚卿 审核人：                     审核日期：                    

填写声明：供应商向探路者公司承诺其提供的信息和附件真实、合法、有效，如因供应商所提供信息与事实不符造成探路者公司损失的，探路者公司有权向该供应商追求一切责任。

# 成衣供应商验厂基础表

## 基本资料

1) 公司名称: 云南千里鹿服装有限公司 2) 地址: 云南省德宏州梁河县公安局往上500米轻纺产业园7号楼  
 3) 法人代表: 赵益峰 4) 营业范围: 服装制造  
 5) 注册资金: 壹佰万元 6) 注册日期: 2024年2月5日  
 7) 联系人/职位: 陆建国/厂长 联系电话: 13906233939 邮箱/其它: young.lu@hengleefashion.com

8) 企业类型:  外资  港商  台商  民企  国营  中外合资  其他  
 9) 擅长产品类别:  
 服装梭织类:  二合一冲锋衣 (☆套羽绒 ☆套抓绒 ☆套复合弹 ☆套棉)  羽绒服  棉服  滑雪服  
 外套  非压胶裤 (☆软壳裤 ☆速干裤 跑步裤)  皮肤衣  其它  
 服装针织类:  卫衣  套头卫衣  卫衣开衫  卫裤  抓绒服  内衣  
 T恤  功能T恤  棉T恤  POLO  针织裤  其它  
 服装X系列:  毛衣  皮草  皮衣  PU  其它  
 鞋品类:  徒步鞋  登山鞋  越野鞋  跑鞋  溯溪鞋  凉鞋  其它  
 装备类:  包类  帐篷  睡袋  垫子  露营工具  照明类  登山杖  折叠家具  
 水壶水杯  梭织帽  针织帽  梭织帽  手套  围巾

10) 工厂资料:

| 工厂          | 月产能 | 车缝生产线<br>(条数) | 工厂总人数 | 车缝人数 | IE部(人<br>数) | 品管(人<br>数) | 技术部<br>(人) | 行政人<br>事(人) | 后勤<br>(人) |
|-------------|-----|---------------|-------|------|-------------|------------|------------|-------------|-----------|
| 云南千里鹿服装有限公司 | 10万 | 12            | 700   | 500  | 4           | 40         | 8          | 4           | 10        |
|             |     |               |       |      |             |            |            |             |           |
|             |     |               |       |      |             |            |            |             |           |

如有分厂, 请分行填写

可分配给探路者公司的产能比例 20%, 流水线 4条

11) 开发能力:  设计部 2 (人数)  版师 4 (人数)  样衣工 7 (人数)  
 制版系统 有, 系统名称是 ET  成本核算系统 如有, 系统名称是 (如GST)

12) 主要客户:  出口 %  国内品牌 100%

主要客户 (前三大客户及业务比例)

| 名次和名称 | 品类       | 2024年数量 | 占比  | 2023年数量 | 占比 |
|-------|----------|---------|-----|---------|----|
| 1海澜之家 | 羽绒服, 皮肤衣 | 60万件    | 60% | 件       | %  |
| 2波司登  | 羽绒服, 夹克  | 30万件    | 30% | 件       | %  |
| 3唯品会  | 羽绒服, 皮肤衣 | 20件     | 10% | 件       | %  |

13) 主要合作的面料供应商:  
 1、面料厂名: 昆山东利纺织品有限公司 联系人: 王玉莹 联系方式: 18914998292  
 2、面料厂名: 吴江市涂泰克纺织后整理有限公司 联系人: 堵晓华 联系方式: 15995533507  
 3、面料厂名: 联系人: 联系方式:

14) 公司规模 (占地或使用面积): 平方米 厂房:  自有  租用

15) 主要生产设备: 充绒机 (台) 8 验布机 (台) 2 裁床 (张) 12 平车 (台) 600  
 专机 (台) 50 烫床 (台) 14 自动裁床 ( 2 其它

16) 业务类型:  FOB 30%  ODM 70%  CMT %

17) 公司是否有品牌  有  无 品牌名称:



# 成衣供应商自评细则

| 指标                | 考评项目          | 说明                        | 分值           | 自评             | 指标              | 考评项目                      | 说明                    | 分值        | 自评          |                    |                     |          |         |             |    |
|-------------------|---------------|---------------------------|--------------|----------------|-----------------|---------------------------|-----------------------|-----------|-------------|--------------------|---------------------|----------|---------|-------------|----|
| 工厂规模 (21分)        | 注册资金 (5分)     | 500万元以上 A级                | 5分           |                | 质量管理 (25分)      | (4分) 质量体系                 | 有通过ISO9000认证 (在年审期内)  | 4分        |             |                    |                     |          |         |             |    |
|                   |               | 300-500万 B级               | 4分           |                |                 |                           | 曾经获得过ISO9000认证 (3年以内) | 2分        |             |                    |                     |          |         |             |    |
|                   |               | 100-300万 C级               | 3分           | 3              |                 |                           | 未曾获得ISO9000认证         | 0分        | 0           |                    |                     |          |         |             |    |
|                   |               | 50-100万 D级                | 2分           |                |                 | (6分) 组织职能                 | 有独立的品质架构 (生产与品质平行)    | 6分        |             |                    |                     |          |         |             |    |
|                   |               | 50万以下 E级                  | 1分           |                |                 |                           | 有独立的品质架构 (品质归属于生产)    | 4分        | 4           |                    |                     |          |         |             |    |
|                   | 没有拖欠供应商反映良好   | 4分                        | 4            | 没有独立的架构完全从属于生产 |                 |                           | 2分                    |           |             |                    |                     |          |         |             |    |
|                   | 财务信用支付状况 (4分) | 有拖欠, 只是个别客户               | 3分           |                |                 | 没有架构也没有专门人员               | 0分                    |           | (5分) 标准指导   | 有在执行品质相关的手册、流程、标准  | 5分                  |          |         |             |    |
|                   |               | 有拖欠, 由于纠纷暂未支付             | 2分           |                |                 | 有品质相关的手册、流程、标准部分执行        | 3分                    | 3         |             | 有品质相关的手册、流程、标准但未执行 | 1分                  |          |         |             |    |
|                   |               | 有拖欠, 因为上游客户拖欠引起           | 1分           |                |                 | 没有有品质相关的手册、流程、标准          | 0分                    |           |             | (10分) 过程品控         | 有实验室 (有记录)          | 2分       |         |             |    |
|                   |               | 有拖欠, 未知原因                 | 0分           |                |                 | 50万以上 A级                  | 6分                    | 6         |             |                    | 有产前会议及产前风险评估且留有记录   | 2分       | 2       |             |    |
|                   |               | 设备投入 (6分)                 | 300万-500万 B级 | 5分             |                 |                           | 100万-300万 B级          | 4分        |             |                    | 仓库有验布、基本检测          | 1分       | 1       |             |    |
|                   | 100万-300万 B级  |                           | 4分           |                |                 | 50-100万 D级                | 2分                    |           | 裁床有100%验片   |                    | 1分                  | 1        |         |             |    |
|                   | 50-100万 D级    |                           | 2分           |                |                 | 50万以下 E级                  | 1分                    |           | 每个组配备中查     |                    | 1分                  | 1        |         |             |    |
|                   | 厂房投入 (6分)     |                           | 自建厂房         | 6分             |                 |                           | 生产能力 (14分)            | (4分) 开发技术 | 有独立的设计师研发团队 |                    | 2分                  | 2        | (6分) 车间 | 有客户或者内部批复挂板 | 1分 |
|                   |               |                           | 租用厂房         | 3分             |                 | 3                         |                       |           | 有完备的打样车间    | 1分                 | 1                   | 区域内有明显标识 |         | 1分          | 1  |
|                   |               | 无自主工厂                     | 0分           |                |                 | 有与客户合作ODM订单               |                       |           | 1分          | 1                  | 有流水线模式 (吊挂或者单件流及推筐) | 1分       |         | 1           |    |
|                   | 生产计划 (6分)     | 有独立的计划统筹部门                | 2分           | 2              |                 | 接单前后有产能评估有记录              |                       | 2分        | 2           | 车间有断针控制 (有记录)      | 1分                  | 1        |         |             |    |
|                   |               | 当日生产计划与总的生产计划匹配 (允许10%偏差) | 1分           | 1              |                 | 当日生产计划与总的生产计划匹配 (允许10%偏差) |                       | 1分        | 1           | 有在用的生产看板           | 1分                  | 1        |         |             |    |
| 生产计划是否清晰显示在各车间/小组 |               | 1分                        | 1            | (4分) 特种机器设备    | 有电脑裁床、自动拉布 (在用) | 2                         |                       | 2         | 机器设备有维护保养记录 | 1分                 | 1                   |          |         |             |    |
| 特种机器设备 (4分)       |               | 有与车间匹配的长臂机 (梭织)           | 2            |                | 2               | 裁床裁刀手有带钢丝手套               |                       | 1分        | 1           | 裁床裁刀手有带钢丝手套        | 1分                  | 1        |         |             |    |
|                   |               | 有预缩机 (针织)                 | 2            |                | 2               | 区域内有明显标识                  |                       | 1分        | 1           | 裁床主要裁片有100%编码      | 1分                  |          |         |             |    |
|                   |               |                           |              |                |                 |                           |                       |           |             |                    |                     |          |         |             |    |

# 成衣供应商自评细则

| 指标                  | 考评项目          | 说明                    | 分值          | 自评 | 指标            | 考评项目          | 说明                | 分值     | 自评 |
|---------------------|---------------|-----------------------|-------------|----|---------------|---------------|-------------------|--------|----|
| 生产能力<br>(11分)       | (5分)<br>公司客户群 | 国际一流品牌A级              | 5分          |    | 过程控制<br>(15分) | (5分)<br>面辅料仓库 | 仓库有防潮、防火设施        | 1分     | 1  |
|                     |               | 国内一流品牌B级              | 4分          | 4  |               |               | 仓库标识及区域划分清晰有序     | 2分     | 1  |
|                     |               | 一般品牌C级                | 2分          |    |               |               | 面、辅料分类存放          | 1分     | 1  |
|                     |               | 无品牌D级                 | 0分          |    |               |               | 存、取记录清晰           | 1分     | 1  |
|                     | (6分)<br>车工人数  | 500人以上                | 6分          | 6  |               | (7分)<br>尾部    | 专机每款有测试记录         | 1分     | 1  |
|                     |               | 301-500人              | 5分          |    |               |               | 尾部查验有两次以上(包含两次)   | 1分     | 1  |
|                     |               | 201-300人              | 4分          |    |               |               | 检验区域灯光明亮          | 1分     | 1  |
|                     |               | 101-200人              | 3分          |    |               |               | 有100%量尺或比对尺寸      | 2分     |    |
|                     |               | 100人以下                | 1分          |    |               |               | 有挂烫工批办、客户或者内部QA批办 | 1分     | 1  |
|                     | (5分)<br>安全保障  | (3分)<br>消防            | 能提供消防合格文件批文 | 1分 |               | 1             | (3分)<br>成品包装      | 尾部标识清楚 | 1分 |
| 公司内部消防设施有专门维护和管控    |               |                       | 1分          | 1  | 包装辅料摆放清晰      | 1分            |                   | 1      |    |
| 有定期举行消防安全演习(最少一年一次) |               |                       | 1分          | 1  | 包装区域划分清晰      | 1分            |                   | 1      |    |
| (2分)<br>劳动保障        |               | 与员工签订必要的劳动合同(部分签署得1分) | 2分          | 2  | 成品仓库有防潮、防火设施  | 1分            | 1                 |        |    |

最终得分: 80

设备明细表

| 序号 | 名称    | 规格型号        | 帐面数量      |     |
|----|-------|-------------|-----------|-----|
|    |       |             | 购期        | 数量  |
| 一  | 生产用   |             |           |     |
| 1  | 平车    | 重机DDL-8000A | 2024.6.5  | 600 |
| 2  | 锁边    | 飞马800       | 2024.6.5  | 60  |
| 3  | 坎车    | 布鲁斯V5       | 2024.6.5  | 20  |
| 4  | 打枣机   | 重机 1900S    | 2024.6.5  | 10  |
| 5  | 刀车    | 重驰          | 2024.6.15 | 30  |
| 6  | 链条双针车 | 杰克          | 2024.6.15 | 3   |
| 7  | 锁眼机   | 重机1790      | 2024.6.15 | 3   |
| 8  | 订扣机   | 重机1903      | 2024.6.20 | 8   |
| 9  | 压标机   | 上翼双头        | 2024.6.5  | 10  |
| 10 | 烫衬机   | 上海佑田1200    | 2024.6.8  | 2   |
| 11 | 预缩机   | 上海佑田1800    | 2024.6.8  | 1   |
| 12 | 烫台    | 上海佑田        | 2024.6.8  | 90  |
| 14 | 空压机   | 汉德          | 2024.6.5  | 1   |
| 16 | 裁剪台   | 1.8*20      | 2024.6.5  | 8   |
| 17 | 松布架   | 1.8*4       | 2024.7.1  | 10  |
|    |       |             |           |     |
|    |       | 合 计         |           | 856 |

# 营业执照

下栏请附营业执照复印件

|          |   |
|----------|---|
| 统一社会信用代码 | 91533122MADRHJ0986G   |
| 名称       | 云南千里鹿服装有限公司   |
| 类型       | 有限责任公司(自然人投资或控股)  |
| 法定代表人    | 赵益峰   |
| 经营范围     | 一般项目：服装制造；服装辅料制造；服装辅料销售；服装服饰批发；服装、服饰检验、整理服务；针纺织品及原料销售；鞋制造；日用品销售；销售代理；五金产品批发；家用电器销售；羽毛(绒)及制品制造；羽毛(绒)及制品销售；鞋帽批发；鞋帽制造。(除依法须经批准的项目外，凭营业执照依法自主开展经营活动)许可项目：道路货物运输(不含危险货物)。(依法须经批准的项目，经相关部门批准后方可开展经营活动，具体经营项目以相关部门批准文件或许可证件为准) |
| 注册资本     | 壹佰万元整   |
| 成立日期     | 2024年02月05日   |
| 住所       | 云南省德宏傣族景颇族自治州梁河县遮岛镇振兴社区园区路1号  |
| 登记机关     | 2024年4月19日  |

国家市场监督管理总局监制

国家企业信用信息公示系统网址: <http://yn.gsxt.gov.cn>

请于每年1月1日-6月30日在国家企业信用信息公示系统(云南)报送上一年度年报并公示。当年设立登记的,自下一年起报送并公示。逾期未年报的,将依法处理。

扫描二维码登录“国家企业信用信息公示系统”了解更多登记、备案、许可、监管信息。

副本编号: 1-1

二维码

国家市场监督管理总局监制

国家企业信用信息公示系统

了解更多登记、备案、许可、监管信息

备注:

# 中华人民共和国 税收完税证明

25(0804)53 证明 00001553

税务机关 国家税务总局梁河县税务局 填发日期 2025-08-04

纳税人名称 云南千里鹿服装有限公司 纳税人识别号 91533122MADBHQ86G

| 税种           | 税款所属时期                  | 入(退)库日期    | 实缴(退)金额   |
|--------------|-------------------------|------------|-----------|
| 增值税(滞纳金)     | 2025-01-01 至 2025-01-31 | 2025-05-12 | ¥96.83    |
| 增值税          | 2025-03-01 至 2025-03-31 | 2025-04-21 | ¥31948.91 |
| 增值税(滞纳金)     | 2025-06-01 至 2025-06-30 | 2025-07-16 | ¥72.54    |
| 城市维护建设税      | 2025-01-01 至 2025-01-31 | 2025-02-19 | ¥1759.25  |
| 城市维护建设税      | 2025-02-01 至 2025-02-28 | 2025-03-17 | ¥3307.98  |
| 印花税          | 2025-01-01 至 2025-03-31 | 2025-04-27 | ¥2455.35  |
| 城镇土地使用税      | 2025-01-01 至 2025-06-30 | 2025-07-16 | ¥4860.00  |
| 城镇土地使用税(滞纳金) | 2025-01-01 至 2025-06-30 | 2025-07-16 | ¥2.43     |
| 教育费附加        | 2025-02-01 至 2025-02-28 | 2025-03-17 | ¥1984.79  |
| 教育费附加        | 2025-03-01 至 2025-03-31 | 2025-04-21 | ¥958.47   |
| 教育费附加        | 2025-04-01 至 2025-04-30 | 2025-06-04 | ¥1471.68  |
| 教育费附加        | 2025-05-01 至 2025-05-31 | 2025-06-16 | ¥1812.75  |
| 教育费附加        | 2025-06-01 至 2025-06-30 | 2025-07-16 | ¥4352.29  |

金额合计(大写) 肆拾叁万玖仟贰佰叁拾陆元陆角伍分 ¥439236.65

备注

填票人 电子税务局

第 1 页, 总共 3 页

本凭证不作纳税人记账、抵扣凭证

安  
善  
保  
管

手  
写  
无  
效



# 中华人民共和国 税收完税证明

25(0804)53 证明 00001556

税务机关 国家税务总局梁河县税务局 填发日期 2025-08-04

纳税人名称 云南千里鹿服装有限公司 纳税人识别号 91533122MADBHQ86G

| 税种           | 税款所属时期                  | 入(退)库日期    | 实缴(退)金额   |      |
|--------------|-------------------------|------------|-----------|------|
| 增值税(滞纳金)     | 2024-11-01 至 2024-11-30 | 2025-05-12 | ¥210.69   |      |
| 增值税          | 2024-11-01 至 2024-11-30 | 2024-12-17 | ¥79262.30 |      |
| 城市维护建设税(滞纳金) | 2024-11-01 至 2024-11-30 | 2025-05-12 | ¥5.27     |      |
| 城市维护建设税      | 2024-11-01 至 2024-11-30 | 2024-12-17 | ¥1981.56  |      |
| 印花税          | 2024-07-01 至 2024-09-30 | 2024-10-25 | ¥19.02    | 安善保管 |
| 城镇土地使用税      | 2024-07-01 至 2024-12-31 | 2025-01-15 | ¥4860.00  | 手写无效 |
| 教育费附加        | 2024-11-01 至 2024-11-30 | 2024-12-17 | ¥1188.93  |      |
| 地方教育附加       | 2024-11-01 至 2024-11-30 | 2024-12-17 | ¥792.62   |      |

金额合计(大写) 捌万捌仟叁佰贰拾元叁角玖分 ¥88320.39

备注



填票人 电子税务局

第1页, 总共1页

本凭证不作纳税人记账、抵扣凭证

# 中华人民共和国 税收完税证明

25(0804)53 证明 00001553

税务机关 国家税务总局梁河县税务局 填发日期 2025-08-04

| 纳税人名称        |                         | 纳税人识别号            |            |
|--------------|-------------------------|-------------------|------------|
| 云南千里鹿服装有限公司  |                         | 91533122MADBHQ86G |            |
| 税种           | 税款所属时期                  | 入(退)库日期           | 实缴(退)金额    |
| 增值税          | 2025-04-01 至 2025-04-30 | 2025-05-12        | ¥49056.07  |
| 城市维护建设税(滞纳金) | 2025-03-01 至 2025-03-31 | 2025-06-04        | ¥15.97     |
| 城市维护建设税(滞纳金) | 2025-04-01 至 2025-04-30 | 2025-06-04        | ¥7.36      |
| 城市维护建设税      | 2025-05-01 至 2025-05-31 | 2025-06-16        | ¥3021.24   |
| 城市维护建设税(滞纳金) | 2025-06-01 至 2025-06-30 | 2025-07-16        | ¥3.63      |
| 城市维护建设税      | 2025-06-01 至 2025-06-30 | 2025-07-16        | ¥7253.82   |
| 印花税(滞纳金)     | 2025-01-01 至 2025-03-31 | 2025-04-27        | ¥25.16     |
| 印花税(滞纳金)     | 2025-04-01 至 2025-06-30 | 2025-07-16        | ¥2.47      |
| 印花税          | 2025-04-01 至 2025-06-30 | 2025-07-16        | ¥4948.63   |
| 教育费附加        | 2025-01-01 至 2025-01-31 | 2025-02-19        | ¥1055.55   |
| 地方教育附加       | 2025-02-01 至 2025-02-28 | 2025-03-17        | ¥1323.19   |
| 地方教育附加       | 2025-03-01 至 2025-03-31 | 2025-04-21        | ¥638.98    |
| 地方教育附加       | 2025-04-01 至 2025-04-30 | 2025-06-04        | ¥981.12    |
| 金额合计(大写)     |                         | 肆拾叁万玖仟贰佰叁拾陆元陆角伍分  | ¥439236.65 |

妥善保管

手写无效



备注

填票人 电子税务局

第2页, 总共3页

本凭证不作纳税人记账、抵扣凭证

## 中华人民共和国 税收完税证明

25(0804)53 证明 00001553

| 税务机关         |                         | 填发日期              |           |
|--------------|-------------------------|-------------------|-----------|
| 国家税务总局梁河县税务局 |                         | 2025-08-04        |           |
| 纳税人名称        |                         | 纳税人识别号            |           |
| 云南千里鹿服装有限公司  |                         | 91533122MADBHQ86G |           |
| 税种           | 税款所属时期                  | 入(退)库日期           | 实缴(退)金额   |
| 增值税          | 2025-01-01 至 2025-01-31 | 2025-02-19        | ¥35184.91 |
| 增值税          | 2025-02-01 至 2025-02-28 | 2025-03-17        | ¥66159.50 |
| 增值税          | 2025-05-01 至 2025-05-31 | 2025-06-16        | ¥60474.88 |

|      |              |                         |            |            |      |
|------|--------------|-------------------------|------------|------------|------|
| 妥善保管 | 增值税          | 2025-05-01 至 2025-05-31 | 2025-06-16 | ¥60424.88  | 手写无效 |
|      | 增值税          | 2025-06-01 至 2025-06-30 | 2025-07-16 | ¥145076.45 |      |
|      | 城市维护建设税(滞纳金) | 2025-01-01 至 2025-01-31 | 2025-06-04 | ¥45.96     |      |
|      | 城市维护建设税(滞纳金) | 2025-02-01 至 2025-02-28 | 2025-06-04 | ¥64.51     |      |
|      | 城市维护建设税      | 2025-03-01 至 2025-03-31 | 2025-04-21 | ¥1597.45   |      |
|      | 城市维护建设税      | 2025-04-01 至 2025-04-30 | 2025-06-04 | ¥2452.80   |      |
|      | 地方教育附加       | 2025-01-01 至 2025-01-31 | 2025-02-19 | ¥703.70    |      |
|      | 地方教育附加       | 2025-05-01 至 2025-05-31 | 2025-06-16 | ¥1208.50   |      |
|      | 地方教育附加       | 2025-06-01 至 2025-06-30 | 2025-07-16 | ¥2901.53   |      |



金额合计 (大写) 肆拾叁万玖仟贰佰叁拾陆元陆角伍分 ¥439236.65

备注

填票人 电子税务局

本凭证不作纳税人记账、抵扣凭证

# 自评表

下栏请附参考照片

图片包括工厂门头或厂牌、各生产车间、库房、关键设备等图片。

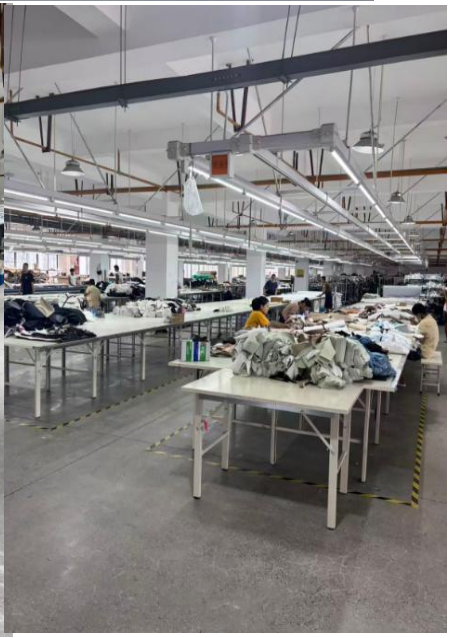

备注:

因电子化存储需要，各sheet的内容盖公章后转存为PDF文件并单独起名，上传至探路者SRM系统指定位置。

| 文件清单                     | 文件形式   | 服装成品厂 |
|--------------------------|--------|-------|
| 供应商基本信息表                 | 电子版    | 必须    |
| 供应商基本信息表                 | 打印盖章版  | 必须    |
| 营业执照（三证合一）               | 扫描件电子版 | 必须    |
| 营业执照（三证合一）               | 复印件盖章版 | 必须    |
| 一般纳税人资格证                 | 扫描件电子版 | 必须    |
| 一般纳税人资格证                 | 复印件盖章版 | 必须    |
| 厂房自有或租赁证明                | 扫描件电子版 | 必须    |
| 厂房自有或租赁证明                | 复印件盖章版 | 必须    |
| 排污许可证                    | 扫描件电子版 | 非必须   |
| 排污许可证                    | 复印件盖章版 | 非必须   |
| 环保证书                     | 扫描件电子版 | 非必须   |
| 环保证书                     | 复印件盖章版 | 非必须   |
| ISO9001认证（质量管理体系）        | 扫描件电子版 | 如有，必须 |
| ISO9001认证（质量管理体系）        | 复印件盖章版 | 如有，必须 |
| ISO14001认证（环境管理体系）       | 扫描件电子版 | 如有，必须 |
| ISO14001认证（环境管理体系）       | 复印件盖章版 | 如有，必须 |
| OHSAS18001认证（职业健康安全管理体系） | 扫描件电子版 | 如有，必须 |
| OHSAS18001认证（职业健康安全管理体系） | 复印件盖章版 | 如有，必须 |
| 其它重要认证                   | 扫描件电子版 | 如有，必须 |
| 其它重要认证                   | 复印件盖章版 | 如有，必须 |
| 实验室基础信息表                 | 电子版    | 非必须   |
| 实验室基础信息表                 | 打印盖章版  | 非必须   |
| 实验室组织架构图                 | 扫描件电子版 | 非必须   |
| 实验室组织架构图                 | 复印件盖章版 | 非必须   |
| 生产设备清单                   | 电子版    | 必须    |
| 生产设备清单                   | 打印盖章版  | 必须    |
| 生产许可证                    | 电子版    | 非必须   |
| 生产许可证                    | 打印盖章版  | 非必须   |
| 无欠税证明                    | 电子版    | 必须    |